







MAPA DA HIERARQUIA VIÁRIA

- | | | |
|---|--|--|
|  Limite do Terreno | Sistema Viário |  Sub Coletora Insular |
|  Área de Influência Direta - AID |  Trânsito Rápido |  Via Panorâmica |
| |  Coletora Insular | |

Informações Cartográficas

Localização: Rodovia Dr. Antônio Luiz Moura Gonzaga SC-406, CEP: 88048-300, bairro Rio Tavares, Florianópolis/SC	Folha: A3
Número: S/N	Escala: 1:9.500
Data: 06/11/2023	
Elaboração: Gregório Carlos de Simone, MSc Geógrafo - CREA/SC: 122394-2	
Projeção Universal Transversa de Mercator (UTM). Datum Horizontal SIRGAS 2000 Fuso 22S. Fontes: BaseMaps ESRI, vias PMF, Setores censitários IBGE; Lev. topog. cedido pelo contratante.	

Empresa



CREA/SC 14980-4
(47) 9 9220-0211 / (48) 9 9115-0211
contato@asambiental.eng.br



MAPA DE FLUXO E ESTRUTURA CICLOVIÁRIA

- Limite do Terreno
- Área de Influência Direta - AID
- Via de Mão Dupla
- Ciclofaixa

Informações Cartográficas

Localização: Rodovia Dr. Antônio Luiz Moura Gonzaga SC-406, CEP: 88048-300, bairro Rio Tavares, Florianópolis/SC		Folha: A3
Número: S/N	Escala: 1:9.000	Data: 06/11/2023
Elaboração: Gregório Carlos de Simone, MSc Geógrafo - CREA/SC: 122394-2		
Projeção Universal Transversa de Mercator (UTM). Datum Horizontal SIRGAS 2000 Fuso 22S. Fontes: BaseMaps ESRI, Setores censitários IBGE; Lev. topog. cedido pelo contratante.		

Empresa



CREA/SC 14980-4
(47) 9 9220-0211 / (48) 9 9115-0211
contato@asambiental.eng.br

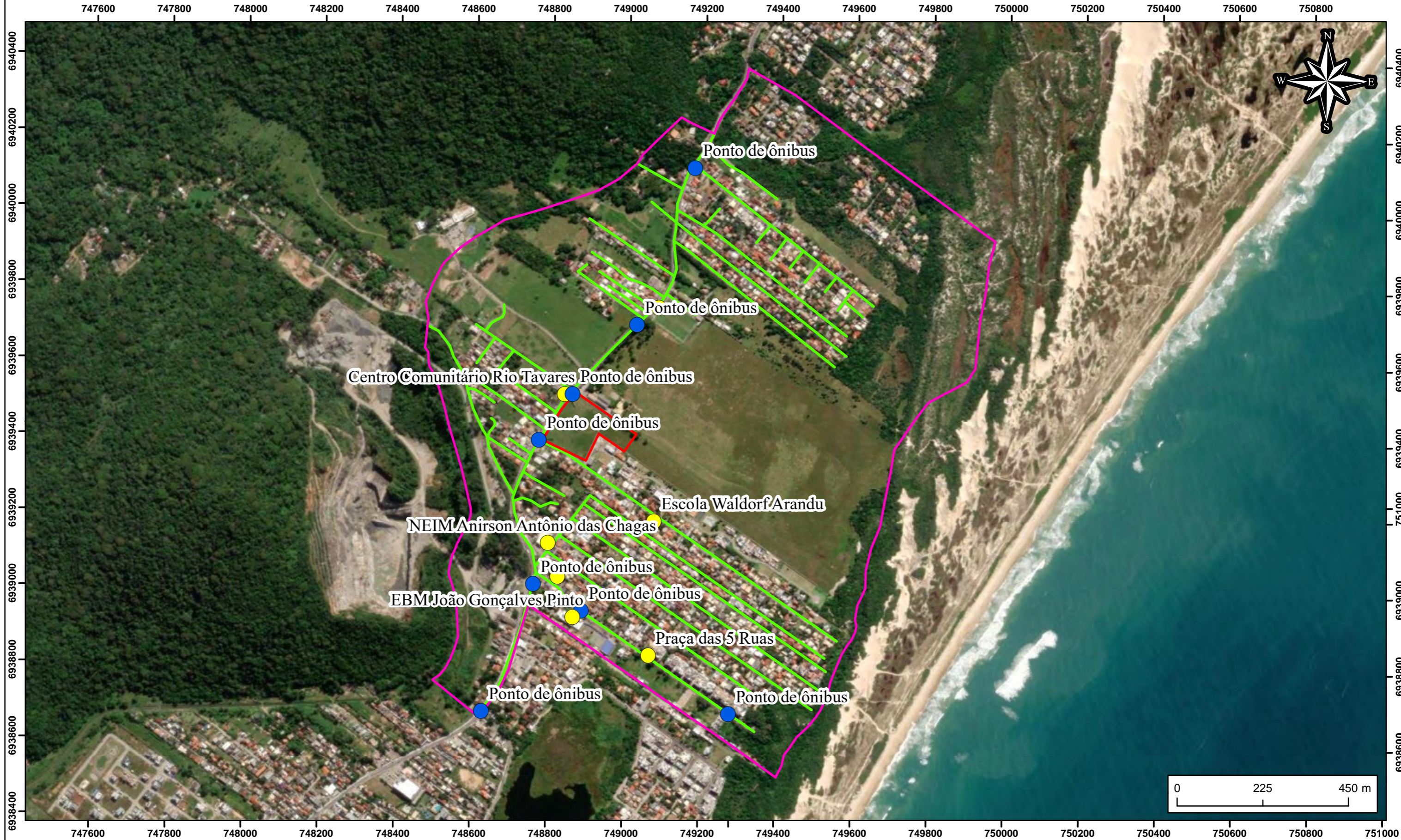

MAPA DE TRAJETOS EM 15 MIN

Legenda

- Terreno - FORT
- Área de Influência Direta (AID) - 173,44 ha
- Trajeto - 15 min
- Equipamentos
- Pontos de Ônibus

Localização: Rod. Doutor Antônio Luiz Moura de Gonzaga, Rio Tavares - Florianópolis/SC

Escala:
1:9.186

Folha: A3

Elaboração: Jean C. C. Holleweger
Eng. Sanitarista e Ambiental - CREA/SC: 197085-7

Número: Mapa 05

Data: 05/03/2024

Estudo de Impacto de Vizinhança (EIV)

Informações Técnicas:
Projeção Universal Transversa de Mercator (UTM).
Datum Horizontal SIRGAS 2000 - Fuso 22S.
Fontes: BaseMaps ESRI.



AS Soluções Ambientais & Engenharia
CREA/SC 14980-4
(47) 9 9220-0211 / (48) 9 9115-0211
contato@asambiental.eng.br

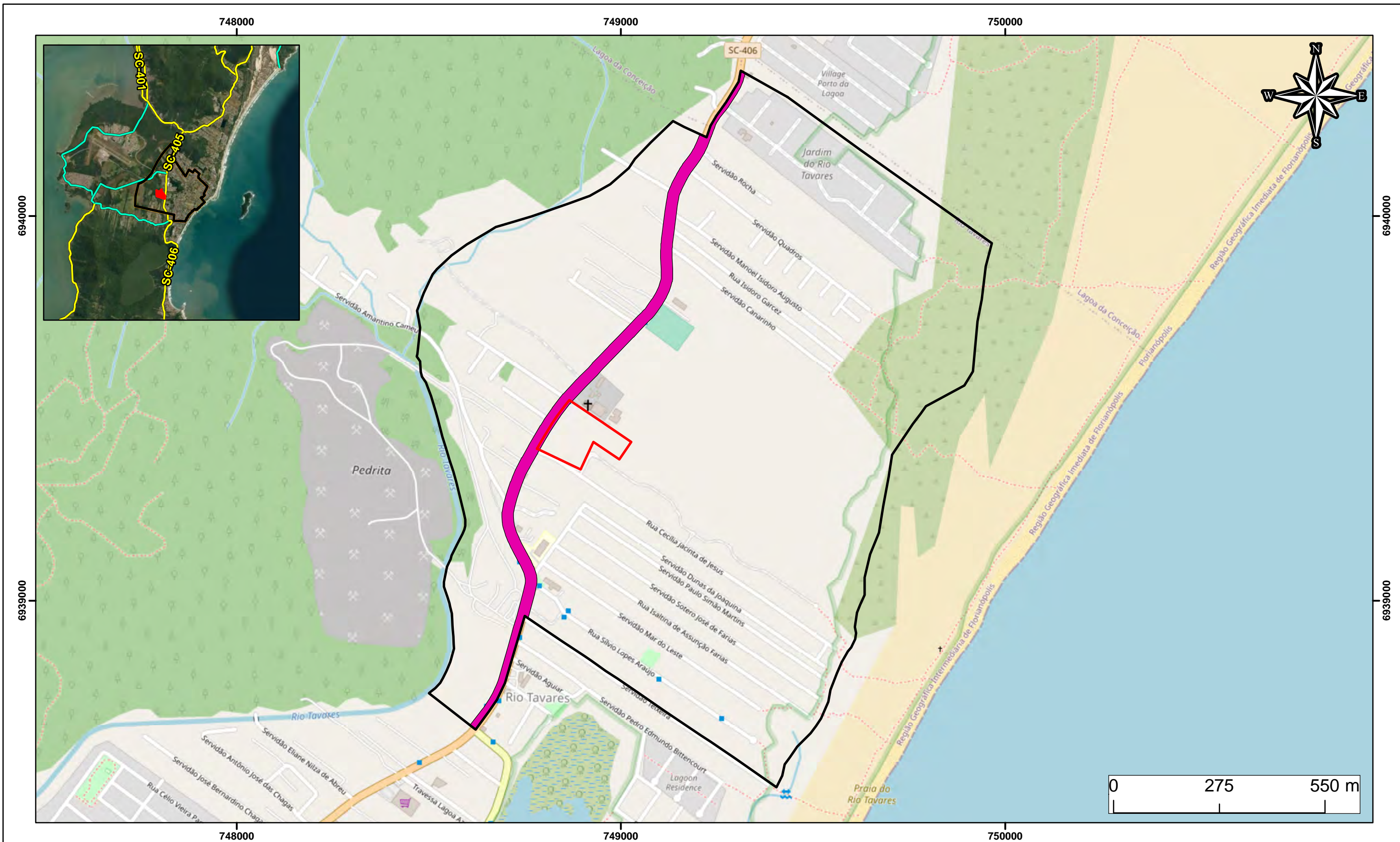

VIAS DE ACESSOS

Legenda

- Limite do Terreno
- Área de Influência Direta - AID
- SC-406

Vias de Acessos

- Estadual
- Municipal

Informações Cartográficas

Localização: Rodovia Dr. Antônio Luiz Moura Gonzaga SC-406, CEP: 88048-300, bairro Rio Tavares, Florianópolis/SC		Folha: A3
Número: SN	Escala: 1:9.374	Data: 06/11/2023
Elaboração: Gregório Carlos de Simone, MSc Geógrafo - CREA/SC: 122394-2		
Projeção Universal Transversa de Mercator (UTM). Datum Horizontal SIRGAS 2000 Fuso 22S. Fontes: BaseMaps ESRI, Setores censitários IBGE; Lev. topog. cedido pelo contratante.		

Empresa



CREA/SC 14980-4
(47) 9 9220-0211 / (48) 9 9115-0211
contato@asambiental.eng.br