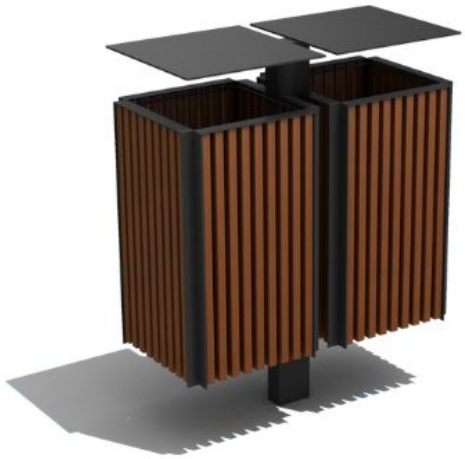

DESCRIÇÃO

Lixeira quadrada dupla ideal para a coleta seletiva e a separação de resíduos em áreas públicas. Confeccionada com estrutura em aço zincado e fechamento perimetral em ripas verticais de madeira de lei. Possui suportes internos em formato de aro metálico para a fixação dos sacos plásticos de lixo.

DIMENSÕES

Comprimento: 838mm
Largura: 385mm
Altura: 970mm
Capacidade: 110 litros
Peso: 52kg

USO/APLICAÇÃO

Em projetos urbanos, serve como elemento infraestrutural de utilidade e conscientização ambiental, permitindo a segregação imediata do lixo descartado. Sua combinação de aço e réguas verticais de madeira promove um desenho versátil e elegante, integrando-se harmonicamente tanto a calçadões e parques quanto a praças públicas e recuos comerciais, garantindo alta durabilidade e volume de armazenamento adequado ao fluxo constante de pedestres.

CONSERVAÇÃO

Sua manutenção e conservação são simplificadas. O aço recebe tratamento de zincagem com acabamento em pintura a pó eletrostática, minimizando corrosões. As réguas em madeira Jatobá contam com aplicação de verniz protetor. A higienização interna e externa deve ser realizada com água e sabão neutro com o auxílio de panos e escovas de cerdas macias, evitando o uso de componentes abrasivos que possam arranhar as superfícies. As articulações das tampas superiores devem ser limpas e lubrificadas periodicamente para manter o movimento livre e evitar emperramentos.

FIXAÇÃO

Fixação por concretagem direta ou parafusamento ao piso, conforme especificação do projeto.

Código:
MOB-16

Lixeira dupla de madeira e aço

ARQUIVO DWG

Revisão 01
Data 27/05/26

PREFEITURA DE FLORIANÓPOLIS