

OBSERVAÇÕES:  
 1. TODOS OS DESENHOS SÃO INDICATIVOS DO SISTEMA  
 2. CONFIRAR MEDIDAS EM OBRA  
 3. MEDIDAS EM CENTÍMETROS

02			
01			
00	EMISSÃO INICIAL	ROBERTA G.	17/03/2023
REVISÃO	DESCRIÇÃO	RESPONSÁVEL	DATA

PROJETO  
**COND. RES. MULTIFAMILIAR**  
 LOCAL  
 ESTRADA HAROLDO SOARES GLAVAN S/N BAIRRO CAÇUPIE FLORIANÓPOLIS SANTA CATARINA BRASIL

PROPRIETÁRIO: CONSTRUTORA ITA LTDA  
 CNPJ 79.659.017/0001-05  
 RUA FLORIANO PEIXOTO, 126 CENTRO BLUMENAU SC 89010-500 BRASIL

RESPONSÁVEL EXECUÇÃO: #03 CAU  
 #03 Arquiteto

RESPONSÁVEL PROJETO: ARQ ROBERTA SILVEIRA GHIZONI  
 CAU 464-407-6

PROJETO / ETAPA:  
 ARQUITETÔNICO / PROJETO LEGAL

ESCALA:  
 1:500

DESENHO:  
 Kendra e Franciele

COORDENADOR:  
 Rômulo Cavetta

CONTEÚDO / DESENHO:  
**TÉRREO GERAL**

DATA:  
 17/03/2023





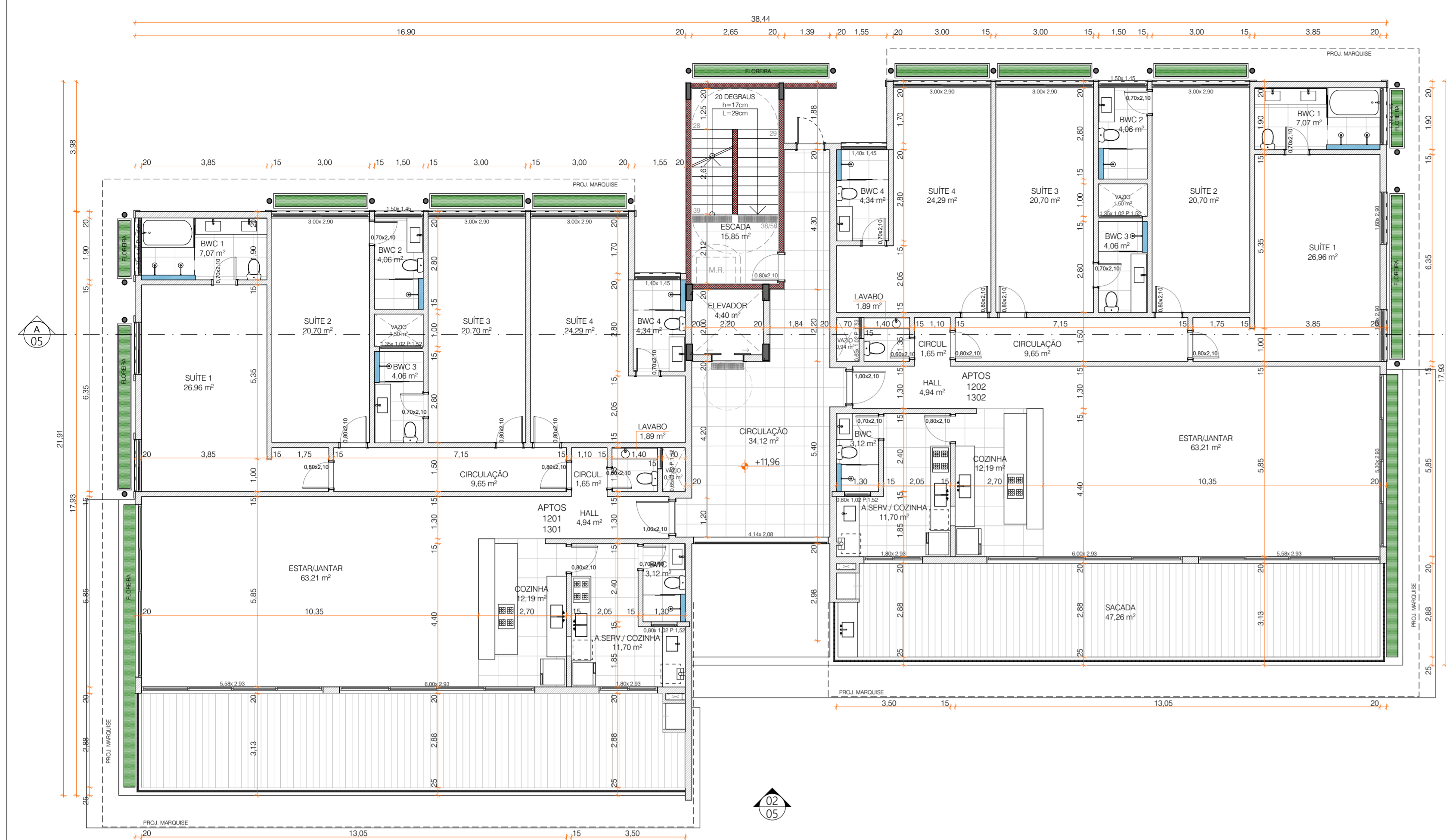

PLANTA BAIXA - PAV. TIPO (2º e 3º PAVIMENTOS)  
1:100

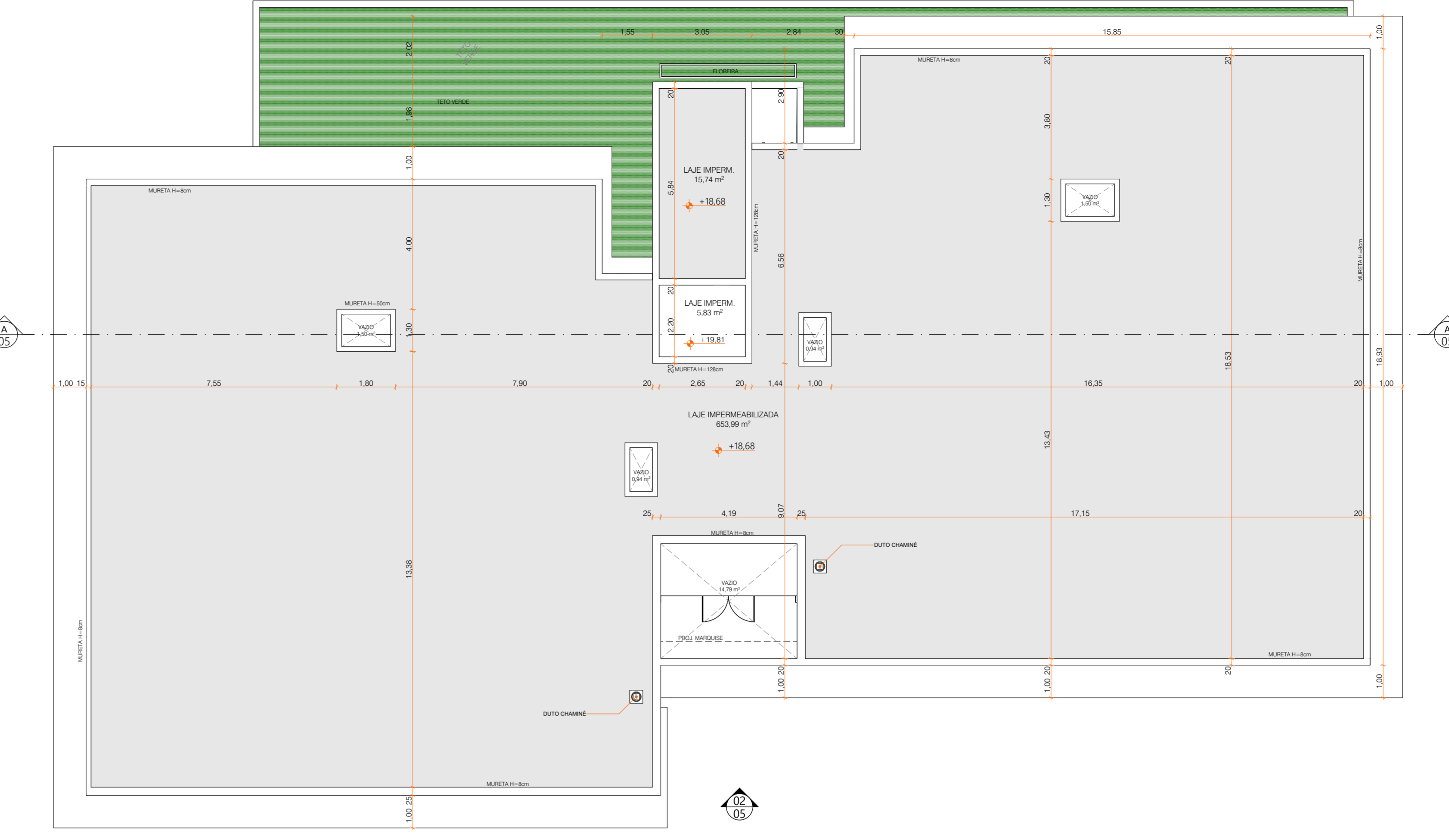

PLANTA BAIXA - COBERTURA  
1:100

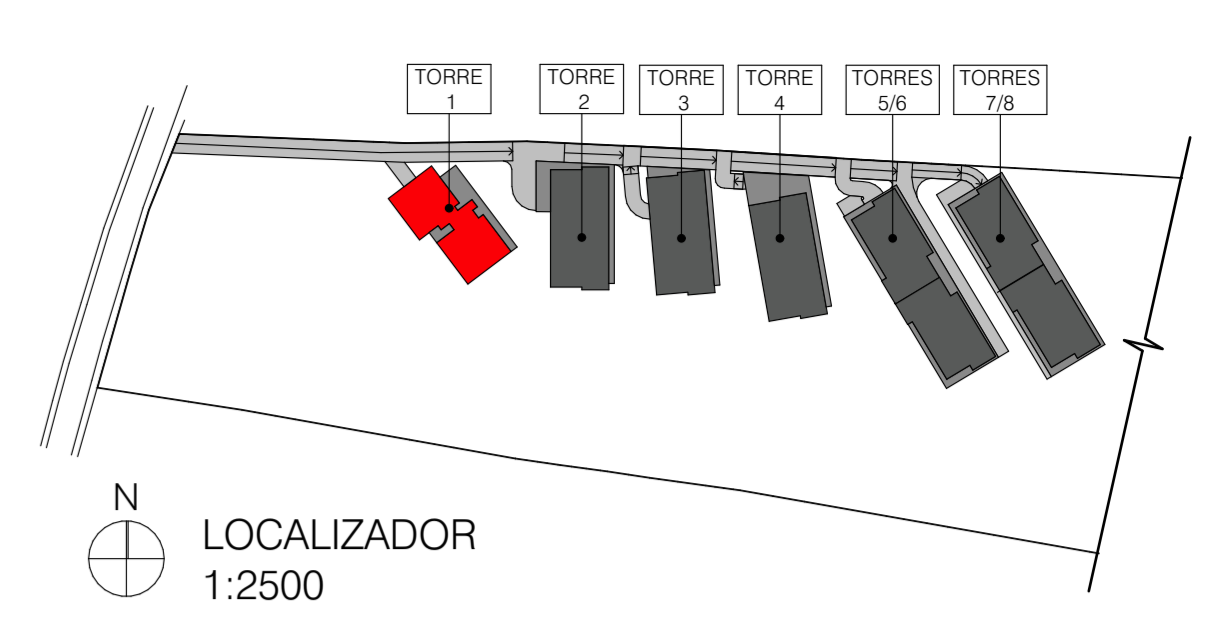

LOCALIZADOR  
1:2500

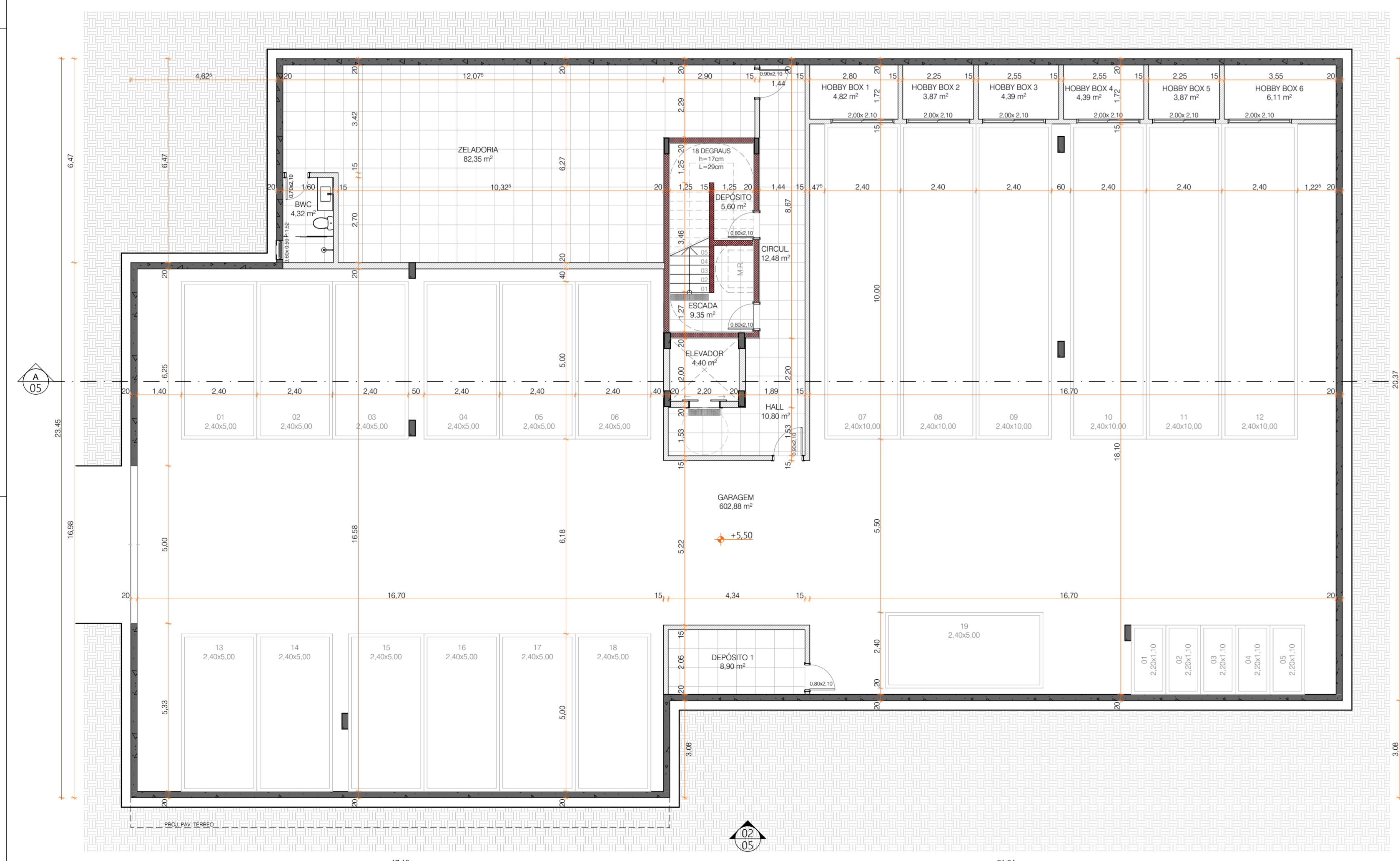

PLANTA BAIXA - PAV. SUBSOLO  
1:100

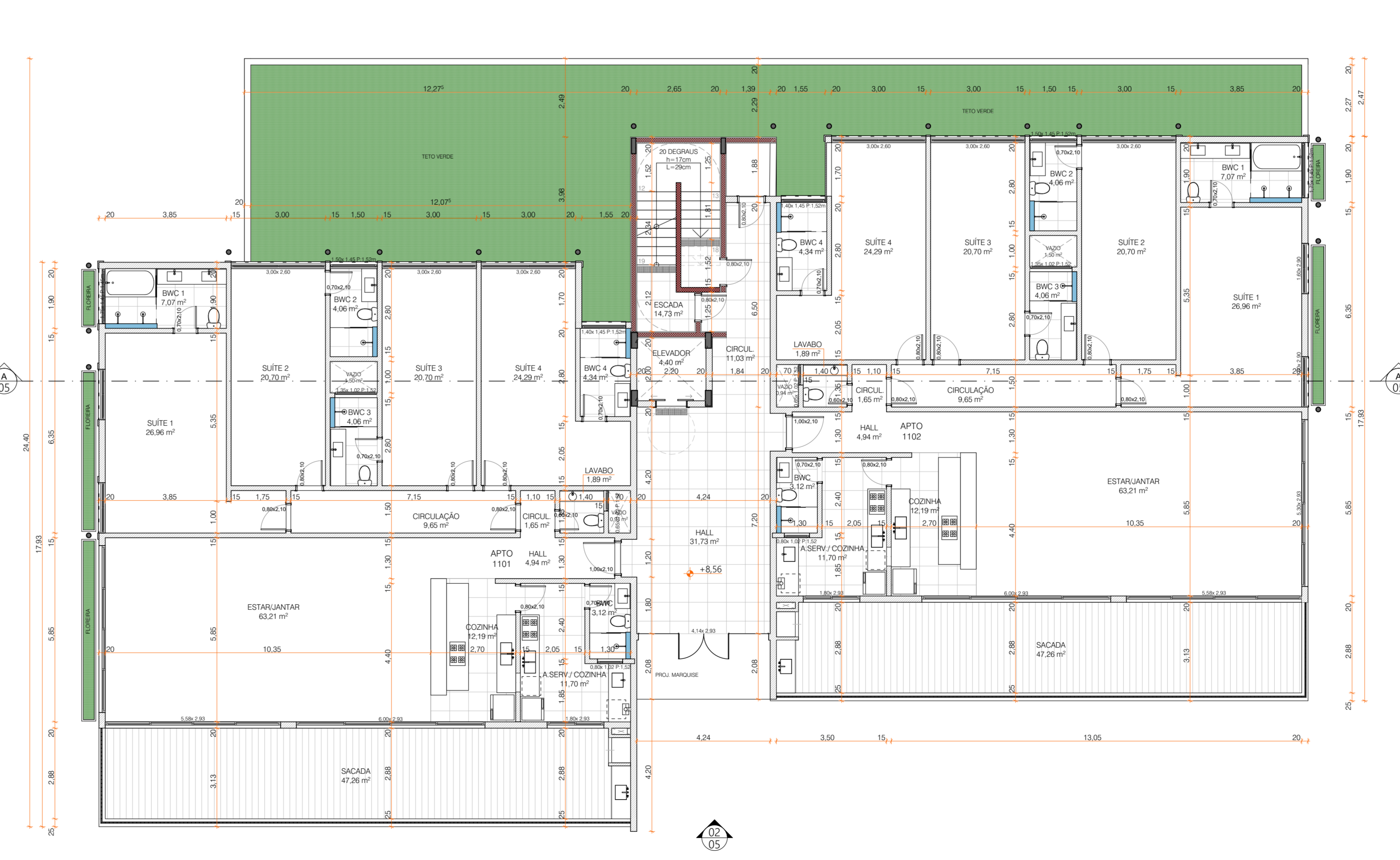

PLANTA BAIXA - PAV. TÉRREO  
1:100

OBSERVAÇÕES:

- TODOS OS DESENHOS SÃO INDICATIVOS DO SISTEMA
- CONFIRMAR MEDIDAS EM OBRA
- MEDIDAS EM CENTÍMETROS

02			
01			
00	EMISSÃO FINAL	ROBERTA G.	17/03/2023
REVISÃO	DESCRIÇÃO	RESPONSÁVEL	DATA

**PROJETO**  
**COND. RES. MULTIFAMILIAR**  
LOCAL:  
ESTRADA HAROLDO SOARES GLAVAN, S/NUM. BAIRRO CAÇUPÉ - FLORIANÓPOLIS, SANTA CATARINA - BRASIL

PROPRIETÁRIO: CONSTRUTORA ITA LDBA  
CNPJ 78.659.017/0001-05  
RUA FLORIANO PEREIRO, 126 - CENTRO BLUMENAU/SC 89101-500 BRASIL

RESPONSÁVEL EXECUÇÃO: ---

RESPONSÁVEL PROJETO: ARQ ROBERTA SILVEIRA GHOZINI  
CAU-464-467-6

PROJETO / ETAPA:  
ARQ / PROJETO LEGAL

ESCALA:  
1:100, 1:2500

DESENHO:  
Kendra e Franciele

COORDENADOR:  
Rômulo Cavetta

CONTEÚDO / DESENHO:  
T1-S | T | 2º | 3º

DATA:  
17/03/2023



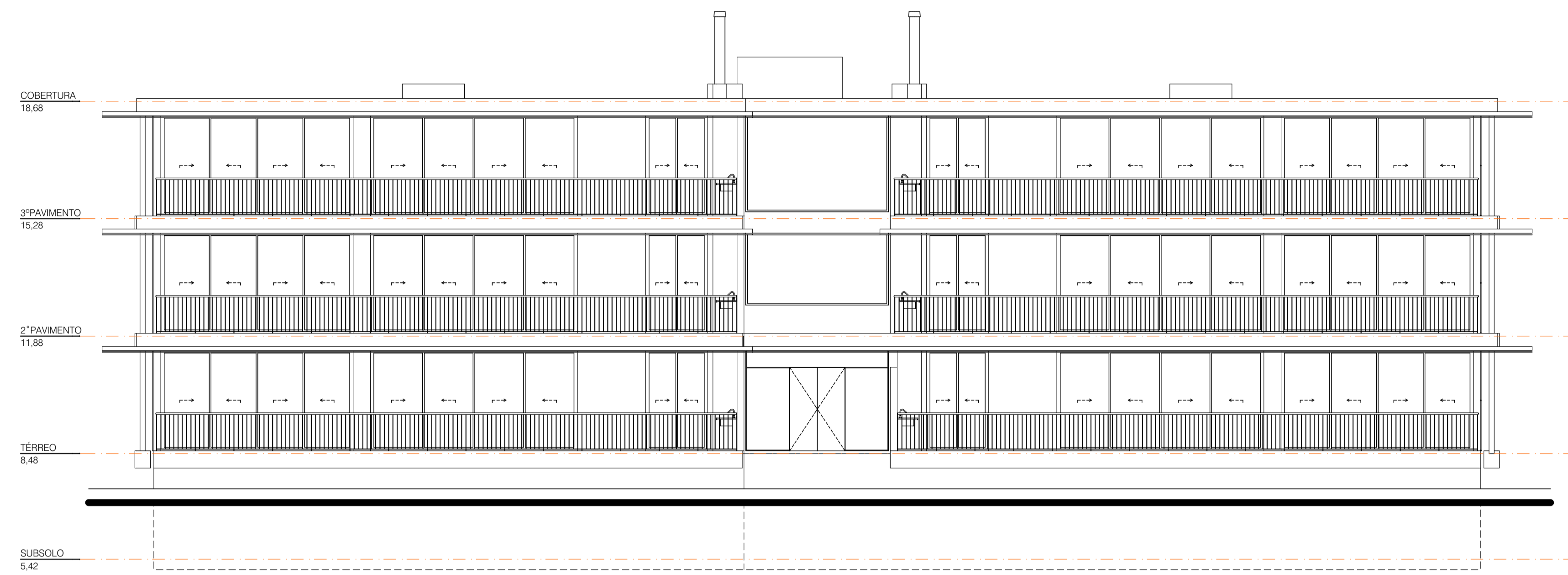
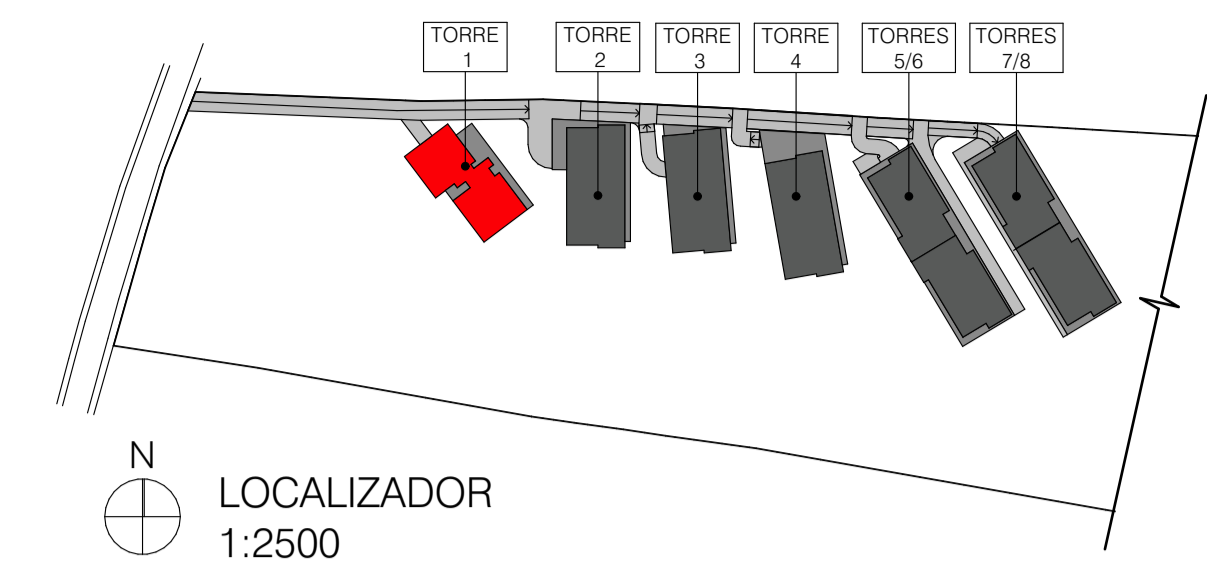

FACHADA  
1:100

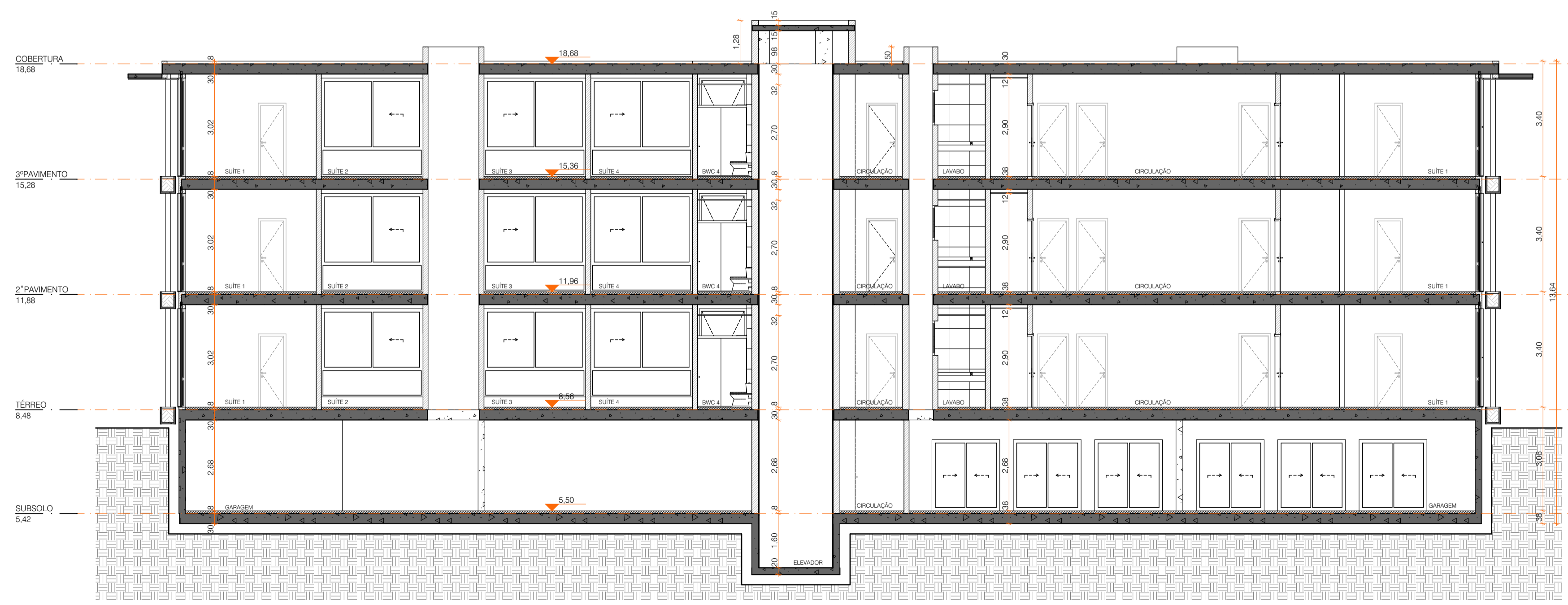

CORTE AA  
1:100

OBSERVAÇÕES:  
 1. TODOS OS DESENHOS SÃO INDICATIVOS DO SISTEMA  
 2. CONFERIR MEDIDAS EM OBRA  
 3. MEDIDAS EM CENTÍMETROS

02			
01			
00	EMISSÃO INICIAL		ROBERTA G.
REVISÃO	DESCRIÇÃO		RESPONSÁVEL

PROJETO  
**COND. RES. MULTIFAMILIAR**  
 LOCAL  
 ESTRADA HAROLDO SOARES GLAVIAN, S/ NÚM. BAIRRO CAÇUPÉ - FLORIANÓPOLIS, SANTA CATARINA - BRASIL

PROPRIETÁRIO: CONSTRUTORA ITA LTDA  
 CNPJ 79.652.017/0001-95  
 RUA FLORIANO PEVOTO, 126 - CENTRO BLUMENAU SC 89010-500 BRASIL

RESPONSÁVEL EXECUÇÃO: ---

RESPONSÁVEL PROJETO: ARQ ROBERTA SILVEIRA GHIZONI  
 CAL 464-467-6

PROJETO / ETAPA:  
 ARQ / PROJETO LEGAL

ESCALA:  
 1:100, 1:2500

DESENHO:  
 Kendra e Franciele

CONTÉUDO / DESENHO:  
 T1-CORTE | FACHADA

DATA:  
 17/03/2023

COORDENADOR:  
 Rômulo Ceretta

