

PAV. TIPO (x05) - TORRE 01
ESCALA 1:75

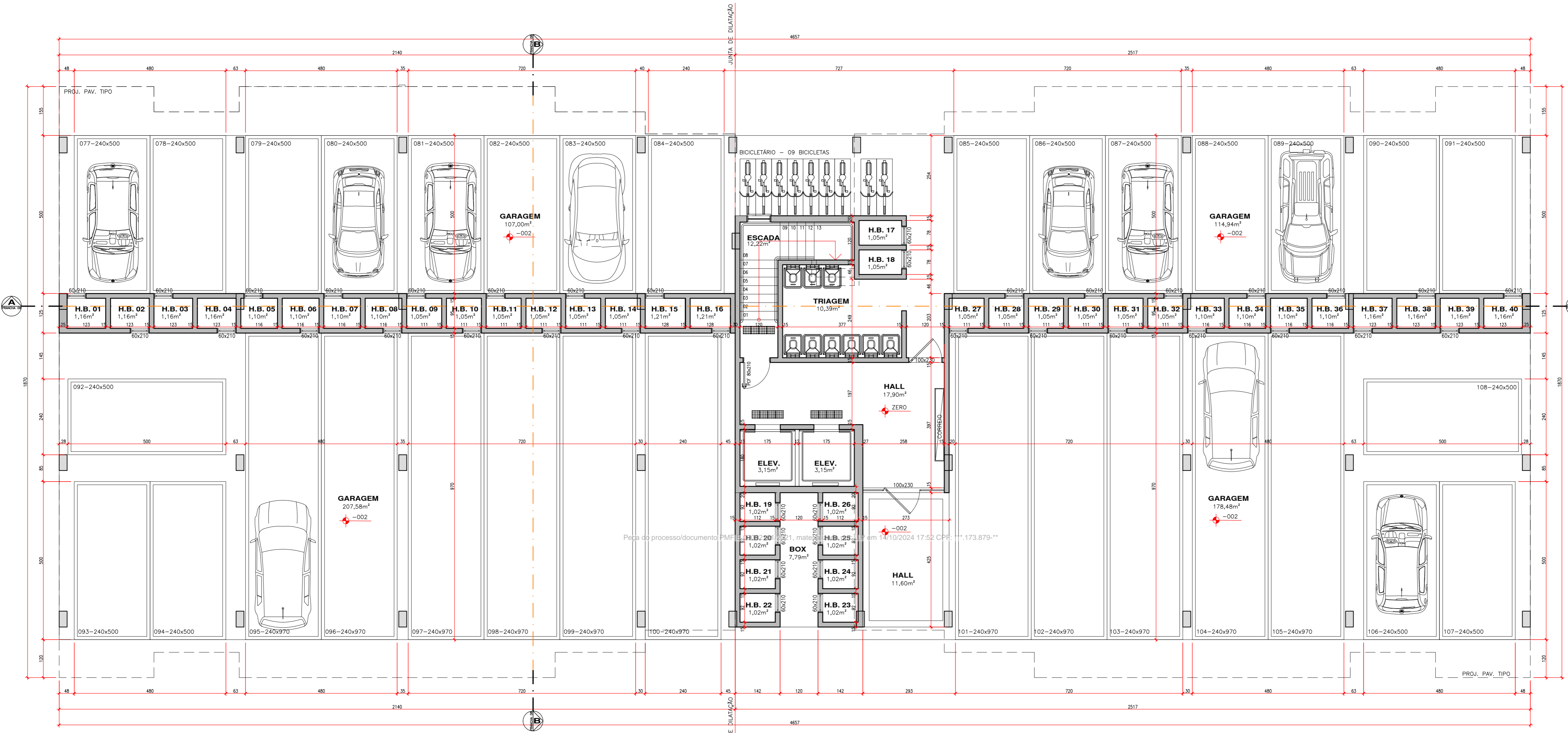
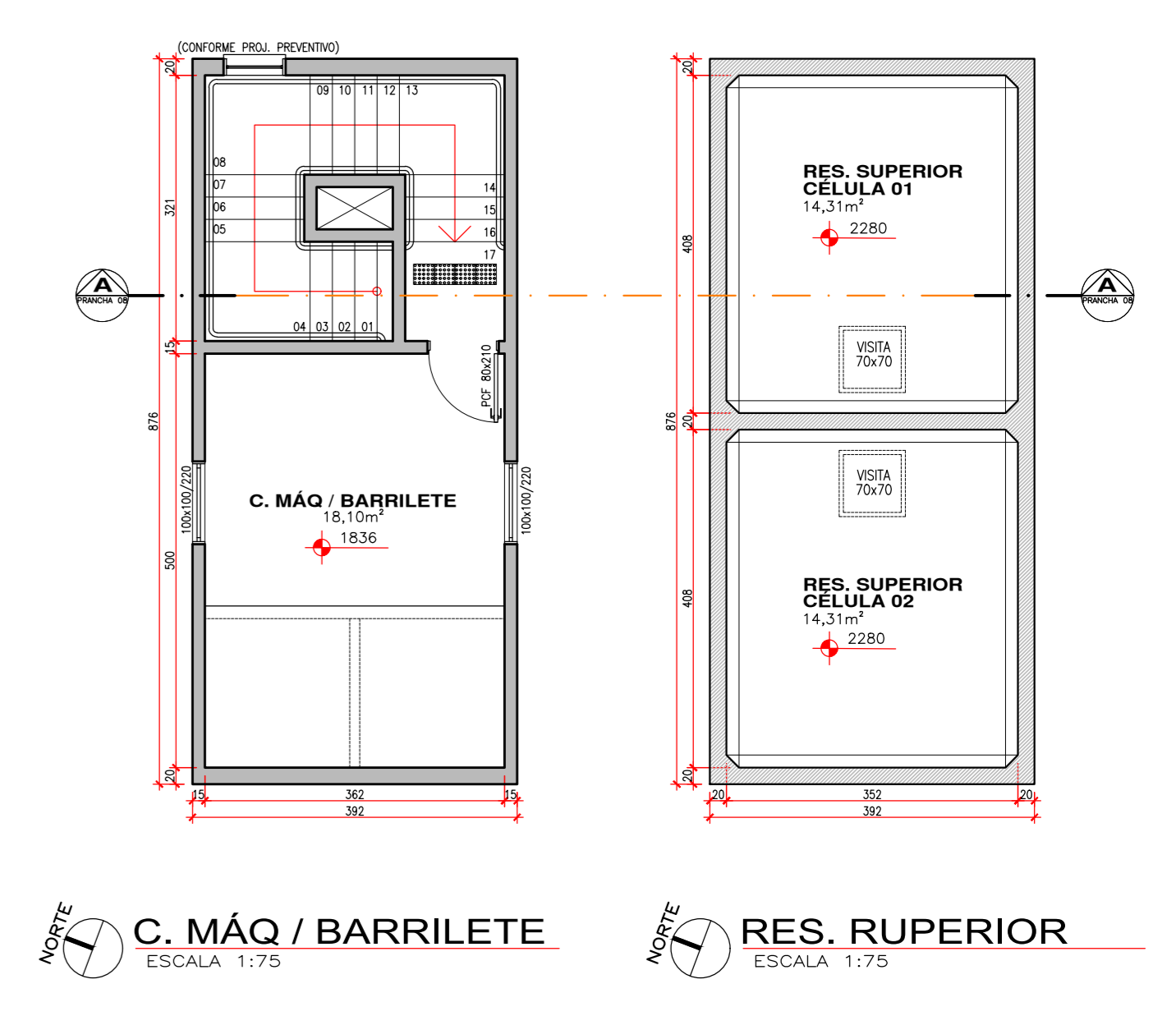

1º PAVIMENTO - TORRE 01
ESCALA 1:75

		arquitetônico	
		■ uso misto	
Discriminação		Torre 01: Tipo (x05) 1º pav. C. Máq./barril. Res. Superior	
RESIDENCIAL MULTIFAMILIAR + COMERCIAL EST. HAROLDO SOARES GALVAN - SACO GRANDE/CACUPE - FLORIANÓPOLIS - SC <small>INSCRIÇÃO IMOBILIÁRIA = 38.95.030.1397.001-402</small>			
Proprietário	HELIO CESAR BAIRROS	Assinatura	
Projeto	arq. Manoel Luiz Simões Lopes Farias	Assinatura	
Fase do Projeto	Projeto Legal	Arquivo	Prancha
Execução		Assinatura	03 / 11
Computação Gráfica	Bruno / Eduardo	Revisão	Manoel
		Escala	1:125
		Data	15.05.2024

Este projeto é de autoria dos arquitetos. Não pode ser usado, cedido, copiado ou alterado, todo ou parcialmente, sem a prévia autorização por escrito.

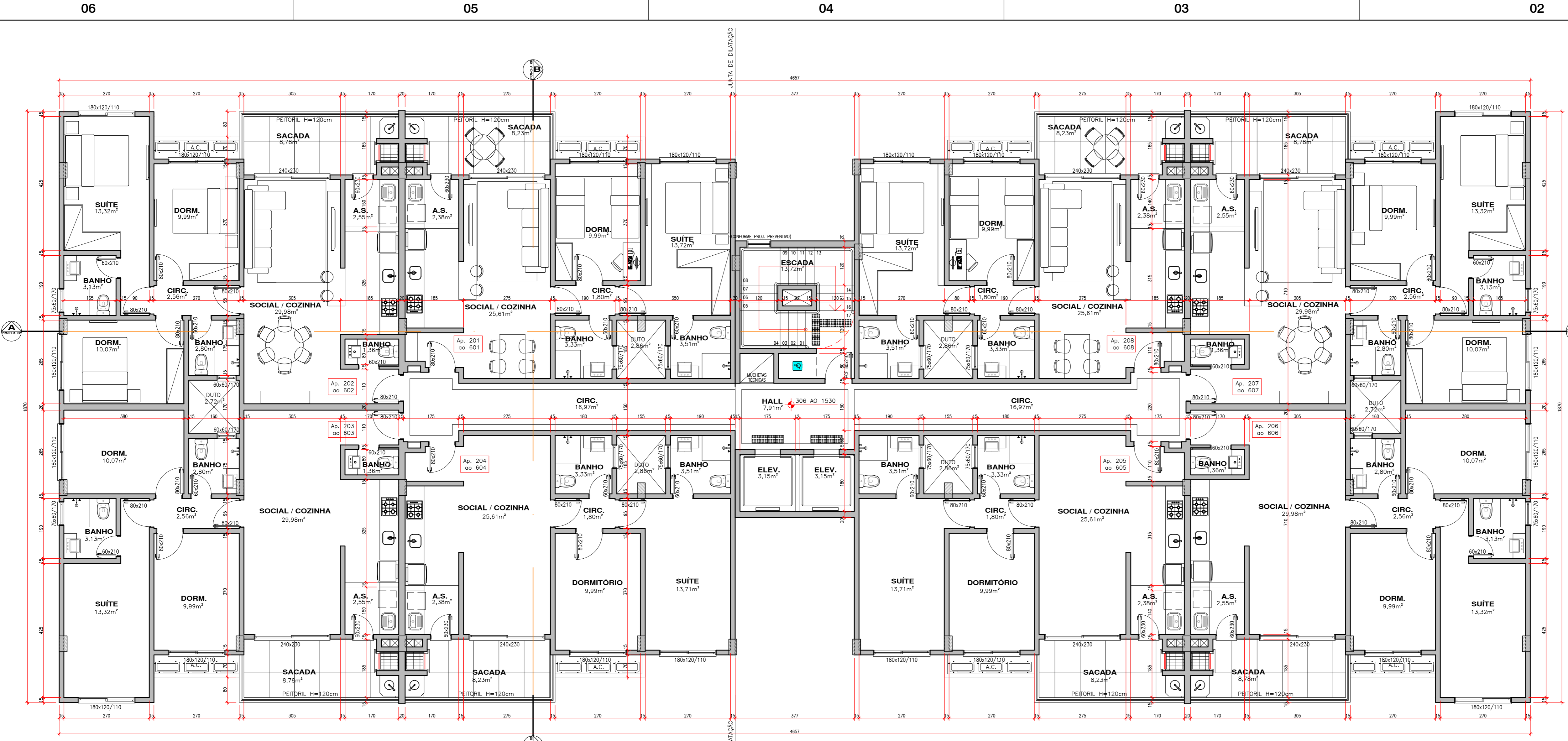

PAV. TIPO (x05) - TORRE 02
ESCALA 1:75

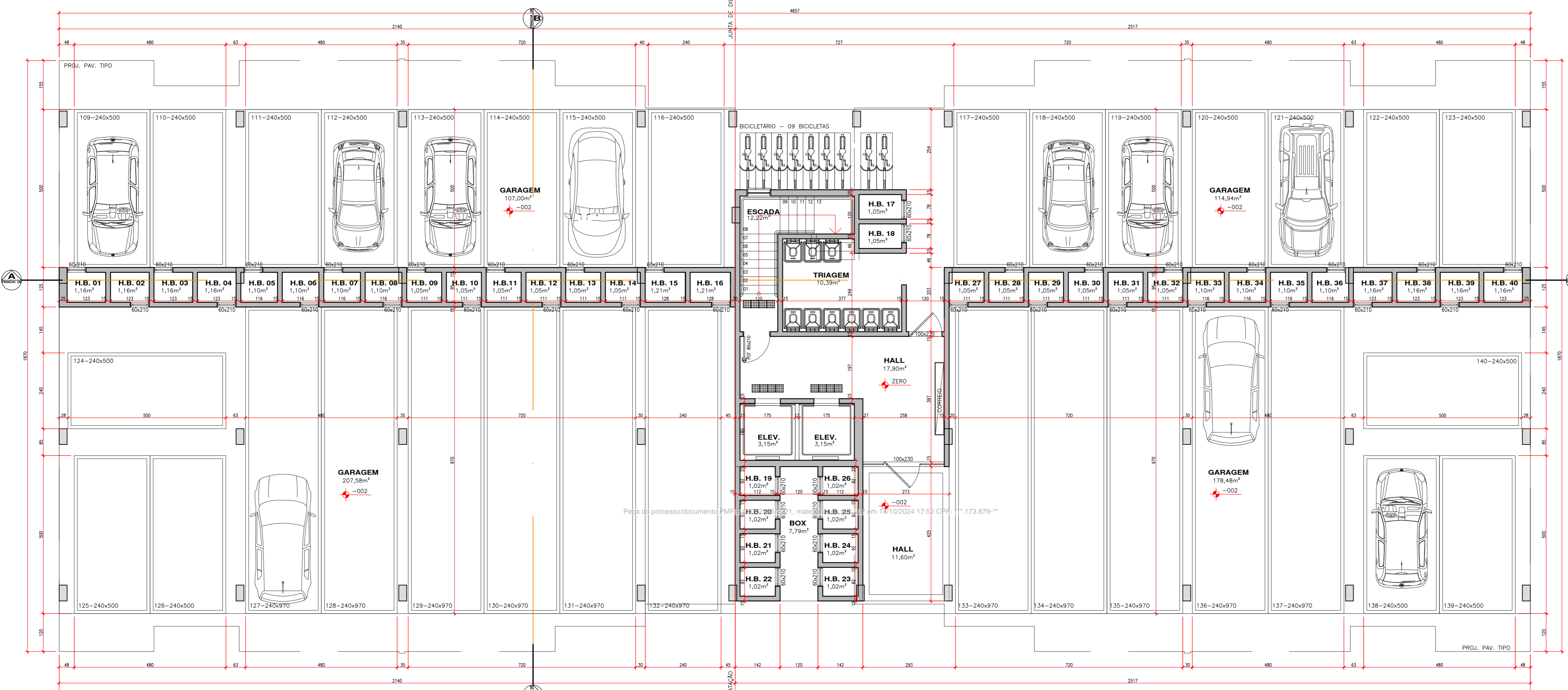

1º PAVIMENTO - TORRE 02
ESCALA 1:75

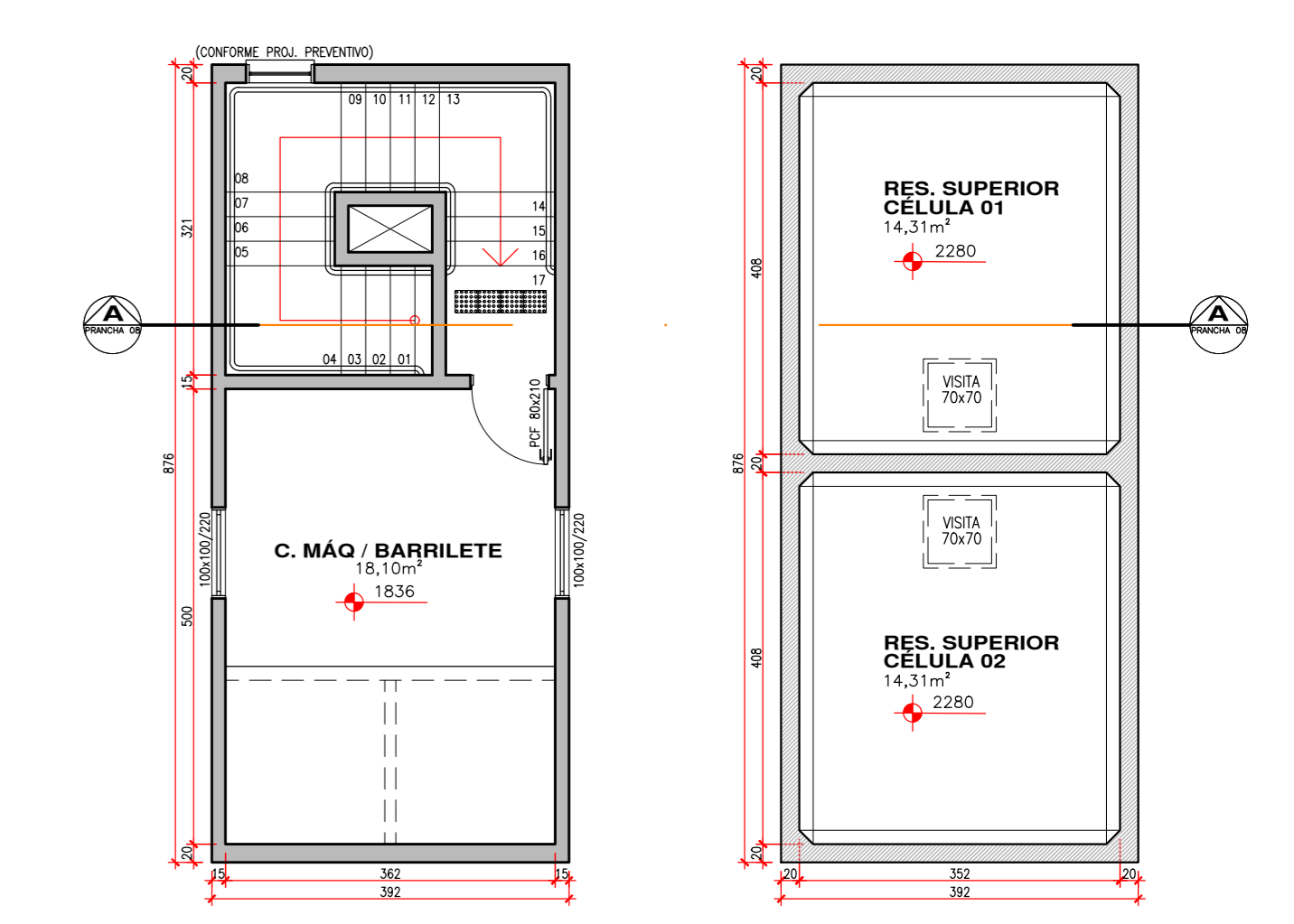

C. MÁQ / BARRILETE
ESCALA 1:75

RES. SUPERIOR
ESCALA 1:75

arquitetônico
■ uso misto

Discriminação
**Torre 02:
Tipo (x05)
1º pav.
C. Máq/barril.
Res. Superior**

Obra
RESIDENCIAL MULTIFAMILIAR + COMERCIAL
EST. HAROLDO SOARES GALVAN - SACO GRANDE/CACUPE - FLORIANÓPOLIS - SC
INSCRIÇÃO IMOBILIÁRIA = 38.95.030.1397.001-402

Proprietário | **HELIO CESAR BAIRROS** | CPF: 348.074.709-49 | Assinatura

Projeto | **arq. Manoel Luiz Simões Lopes Farias** | CAU: A11284-4 | Assinatura

Fase do Projeto | **Projeto Legal** | Arquivo

Execução | Assinatura

Computação Gráfica | Bruno / Eduardo | Revisão | Manoel | Escala | 1:125 | Data | 15.05.2024

Prancha
04 / 11

Este projeto é de autoria dos arquitetos. Não pode ser usado, cedido, copiado ou alterado, todo ou parcialmente, sem a prévia autorização por escrito.

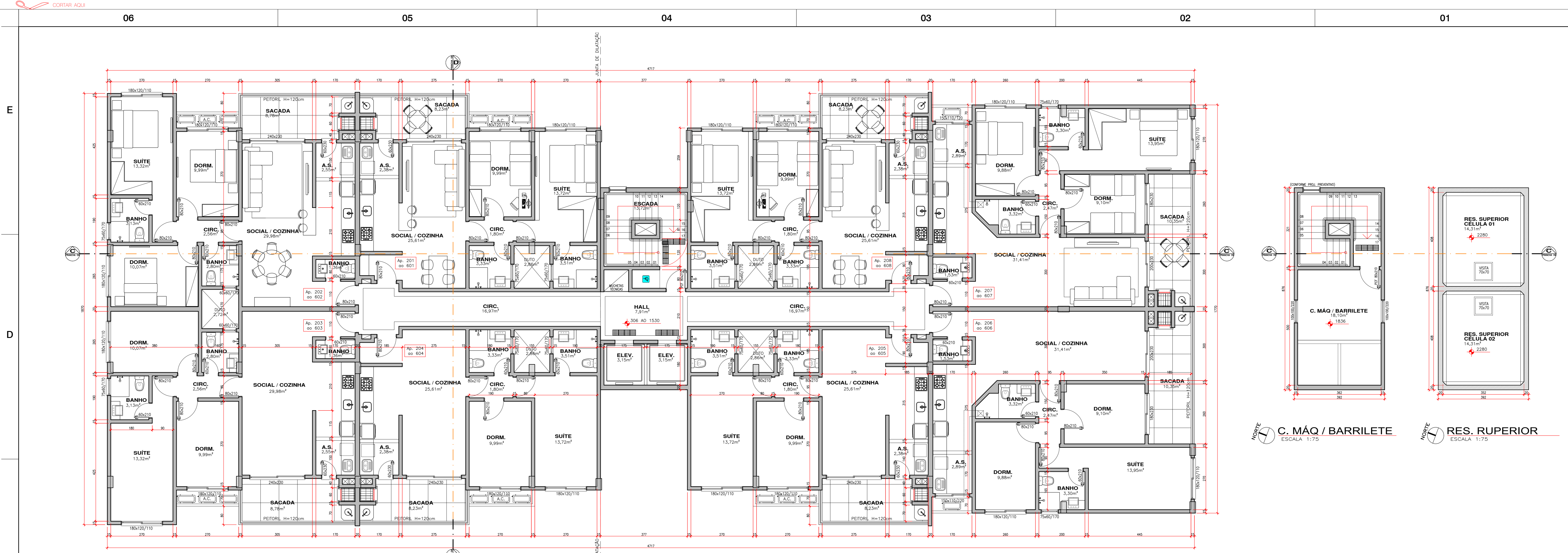

PAV. TIPO (x05) - TORRE 03
ESCALA 1:75

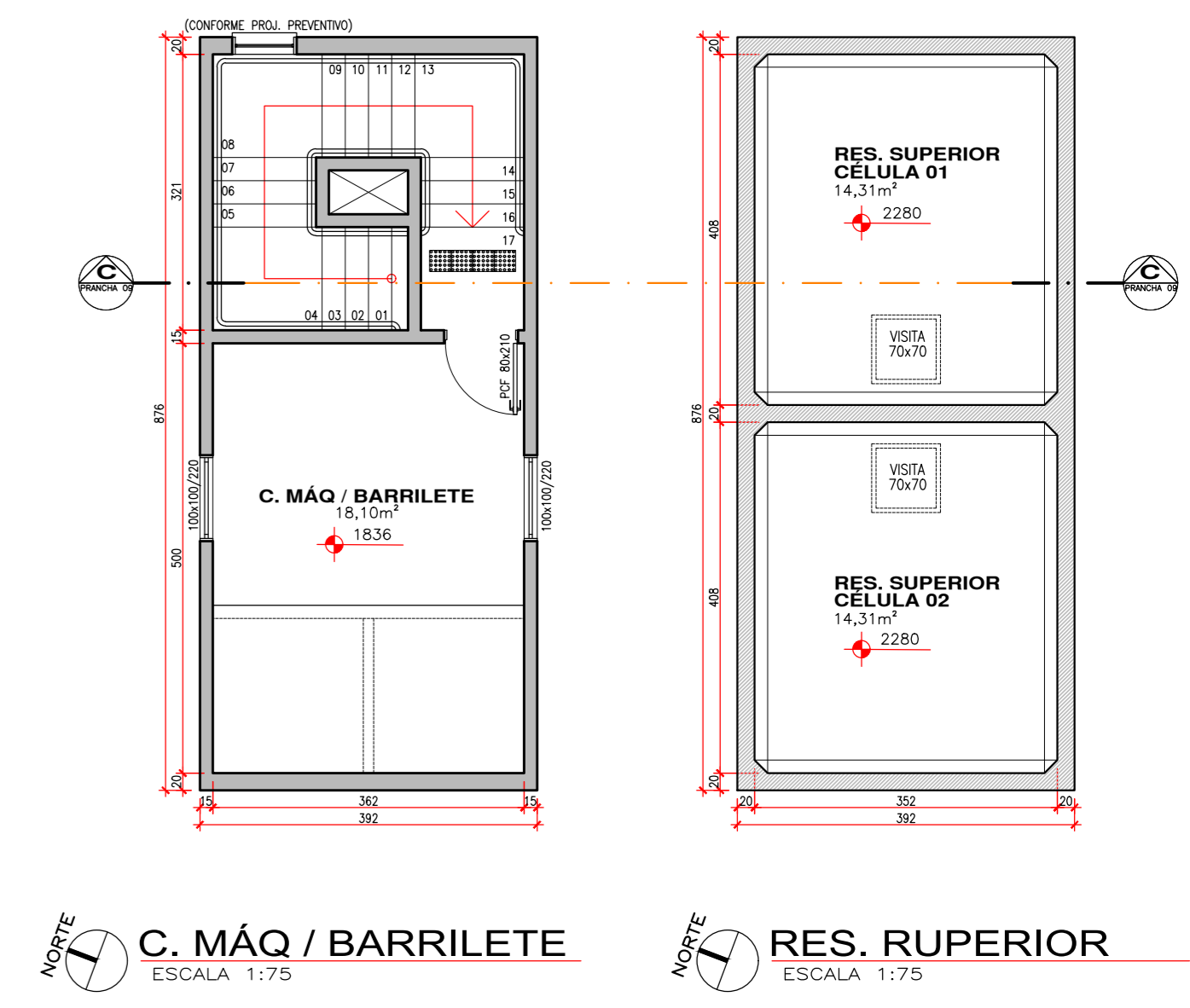

C. MÁQ / BARRILETE
ESCALA 1:75

RES. SUPERIOR
ESCALA 1:75

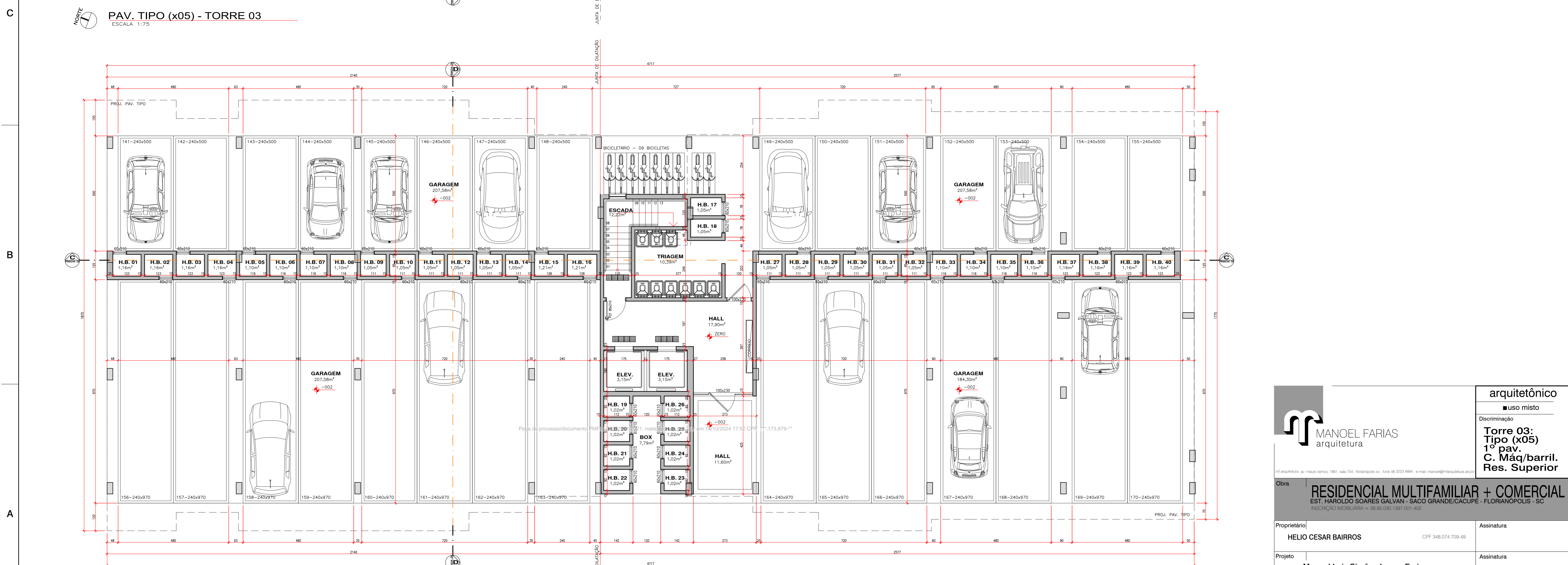

1º PAVIMENTO - TORRE 03
ESCALA 1:75

MANOEL FARIAS
arquitetura

mf arquitetura av. mauro ramos, 1801, sala 704 - florianópolis sc - fone: 48 3223 4884 e-mail: manoel@mfarquitectura.org.br

arquitetônico
■ uso misto

Discriminação
**Torre 03:
Tipo (x05)
1º pav.
C. Máq./barril.
Res. Superior**

Obra
RESIDENCIAL MULTIFAMILIAR + COMERCIAL
EST. HAROLDO SOARES GALVAN - SACO GRANDE/CACUPE - FLORIANÓPOLIS - SC
INSCRIÇÃO IMOBILIÁRIA = 38.95.030.1397.001-402

Proprietário	HELIO CESAR BAIRROS	CPF: 348.074.709-49	Assinatura
Projeto	arq. Manoel Luiz Simões Lopes Farias	CAU: A11284-4	Assinatura
Fase do Projeto	Projeto Legal	Arquivo	Prancha
Execução	Assinatura		05
Computação Gráfica	Bruno / Eduardo	Revisão Manoel	Escala 1:125 Data 15.05.2024

Este projeto é de autoria dos arquitetos. Não pode ser usado, cedido, copiado ou alterado, todo ou parcialmente, sem a prévia autorização por escrito.

CORTAR AQUI

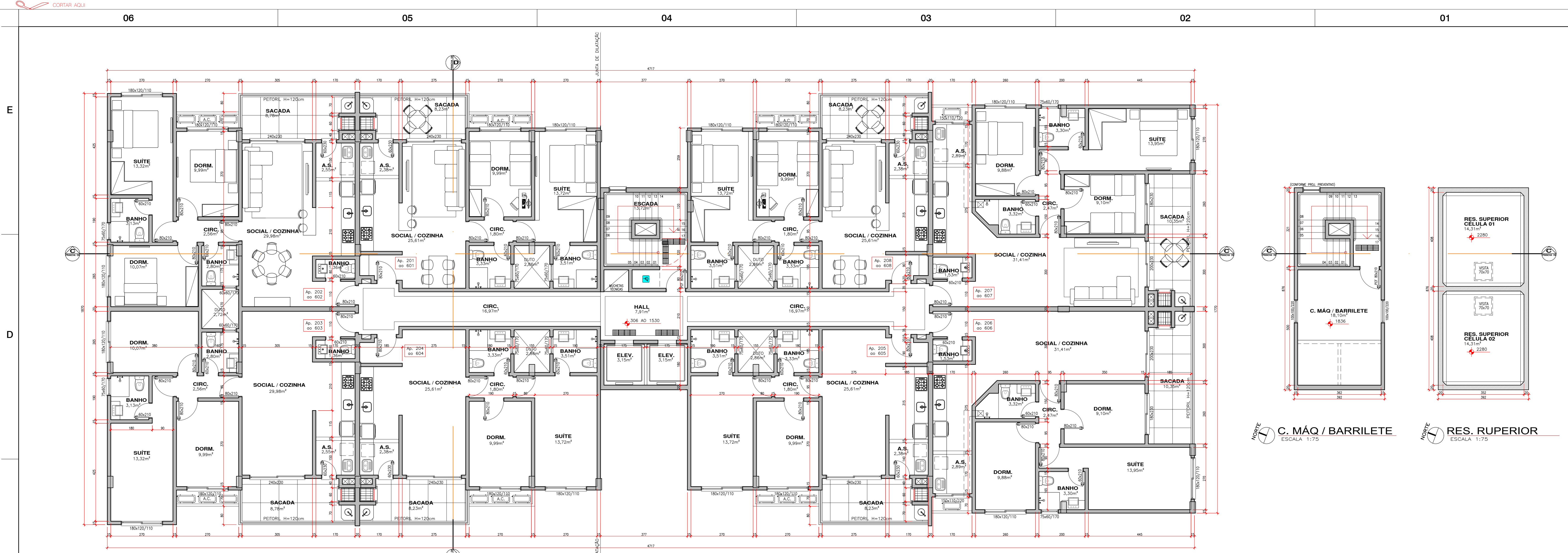

PAV. TIPO (x05) - TORRE 04
ESCALA 1:75

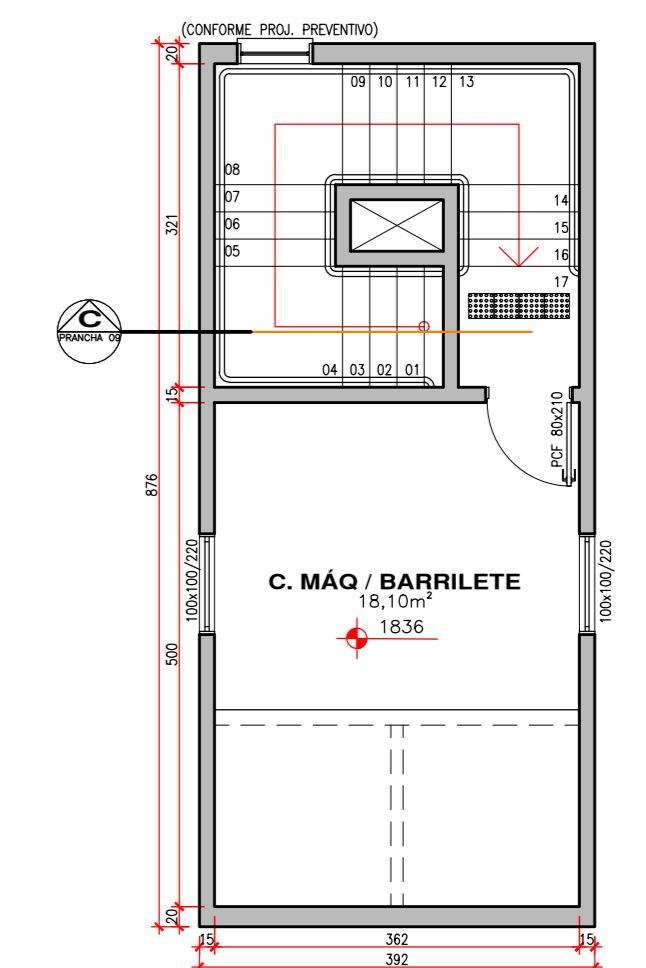

C. MÁQ / BARRILETE
ESCALA 1:75

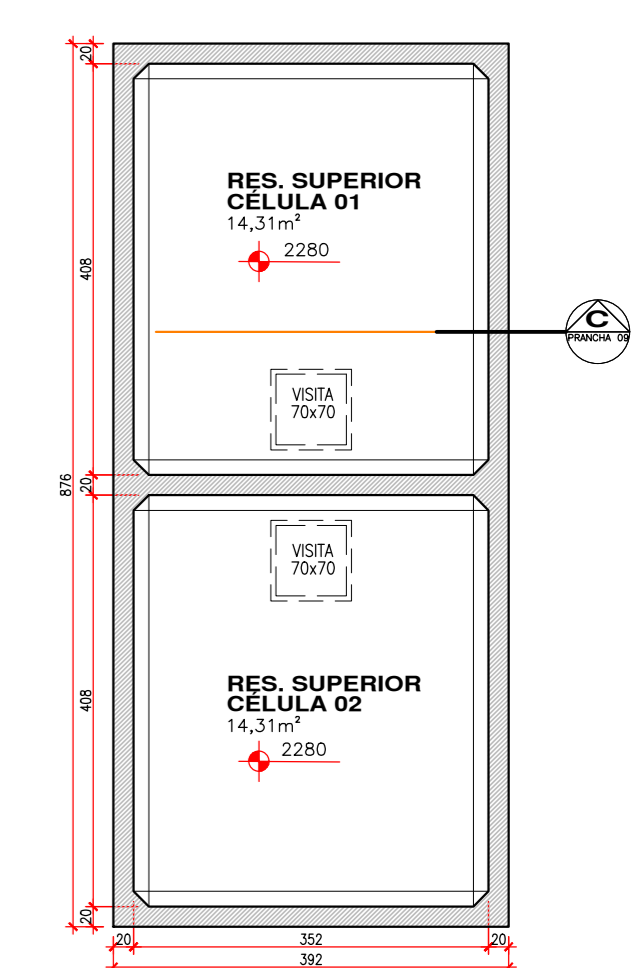

RES. SUPERIOR
ESCALA 1:75

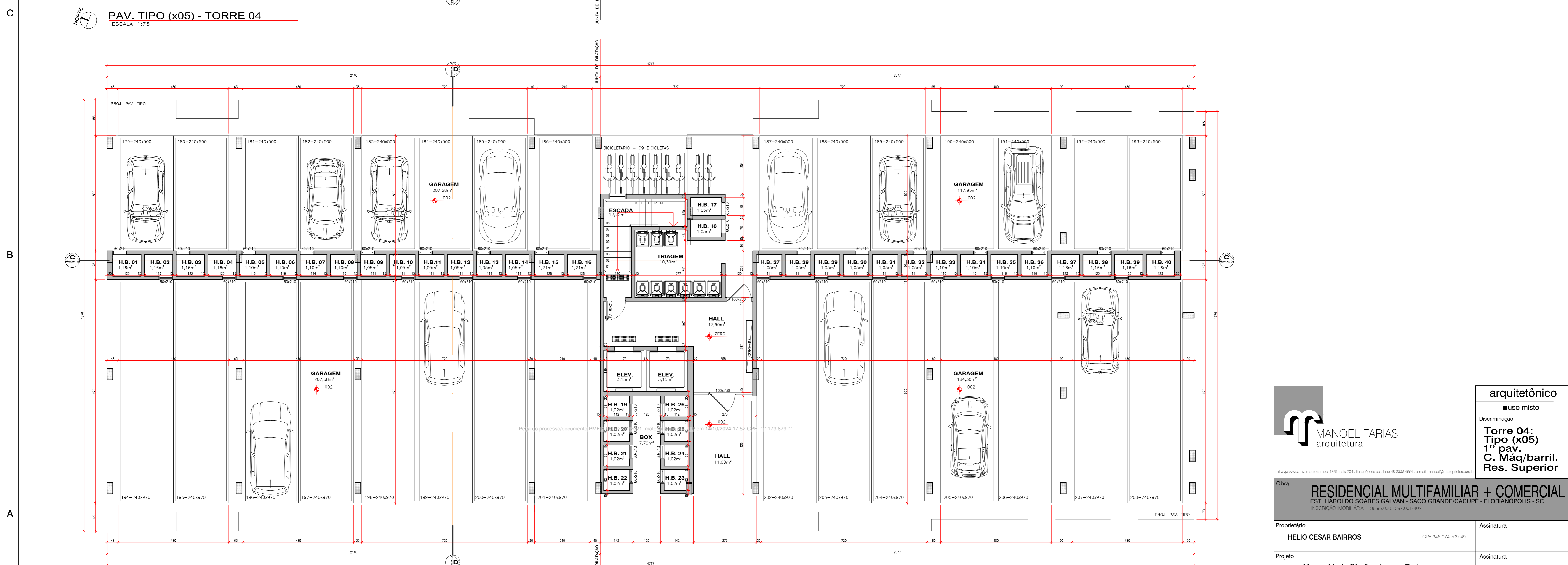

1º PAVIMENTO - TORRE 04
ESCALA 1:75

		arquitetônico ■ uso misto
Discriminação Torre 04: Tipo (x05) 1º pav. C. Máq/barril. Res. Superior		
RESIDENCIAL MULTIFAMILIAR + COMERCIAL EST. HAROLDO SOARES GALVAN - SACO GRANDE/CACUPE - FLORIANÓPOLIS - SC <small>INSCRIÇÃO IMOBILIÁRIA = 38.95.030.1397.001-402</small>		
Proprietário HÉLIO CESAR BAIRROS	CFP 348.074.709-49	Assinatura
Projeto arq. Manoel Luiz Simões Lopes Farias	CAU A11284-4	Assinatura
Fase do Projeto Projeto Legal	Arquivo	Prancha 06 / 11
Execução Assinatura	Revisão Assinatura	Escala 1:125
Computação Gráfica Bruno / Eduardo	Revisão Manoel	Data 15.05.2024

Este projeto é de autoria dos arquitetos. Não pode ser usado, cedido, copiado ou alterado, todo ou parcialmente, sem a prévia autorização por escrito.

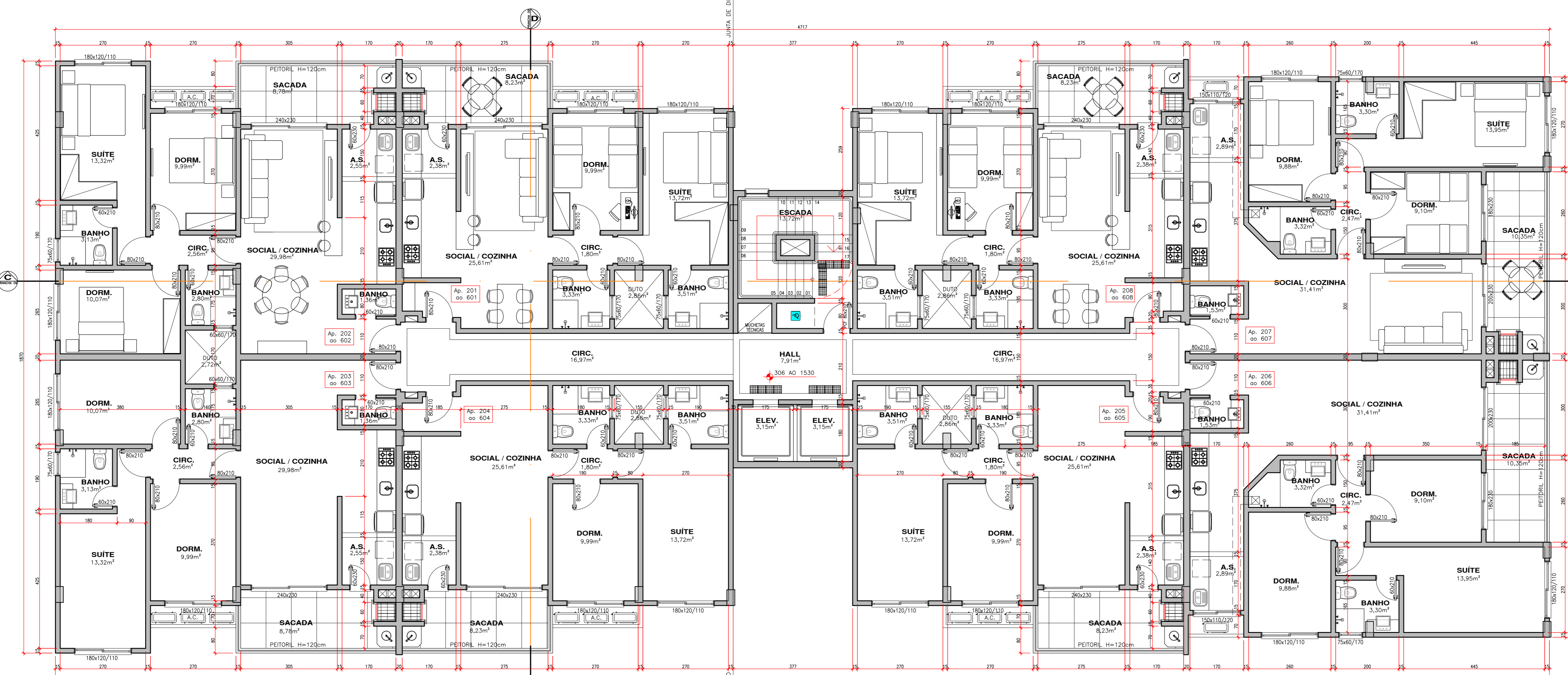

PAV. TIPO (x05) - TORRE 05
ESCALA 1:75

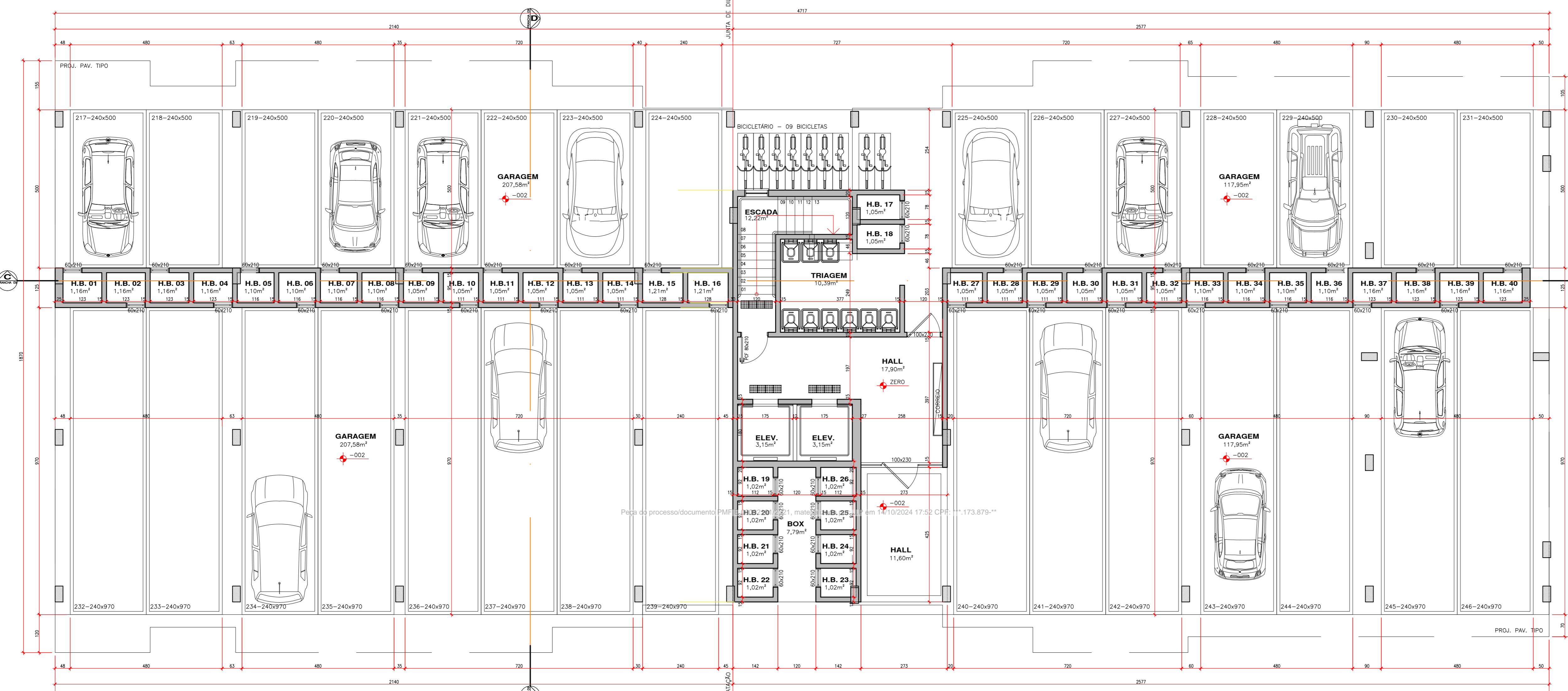

1º PAVIMENTO - TORRE 05
ESCALA 1:75

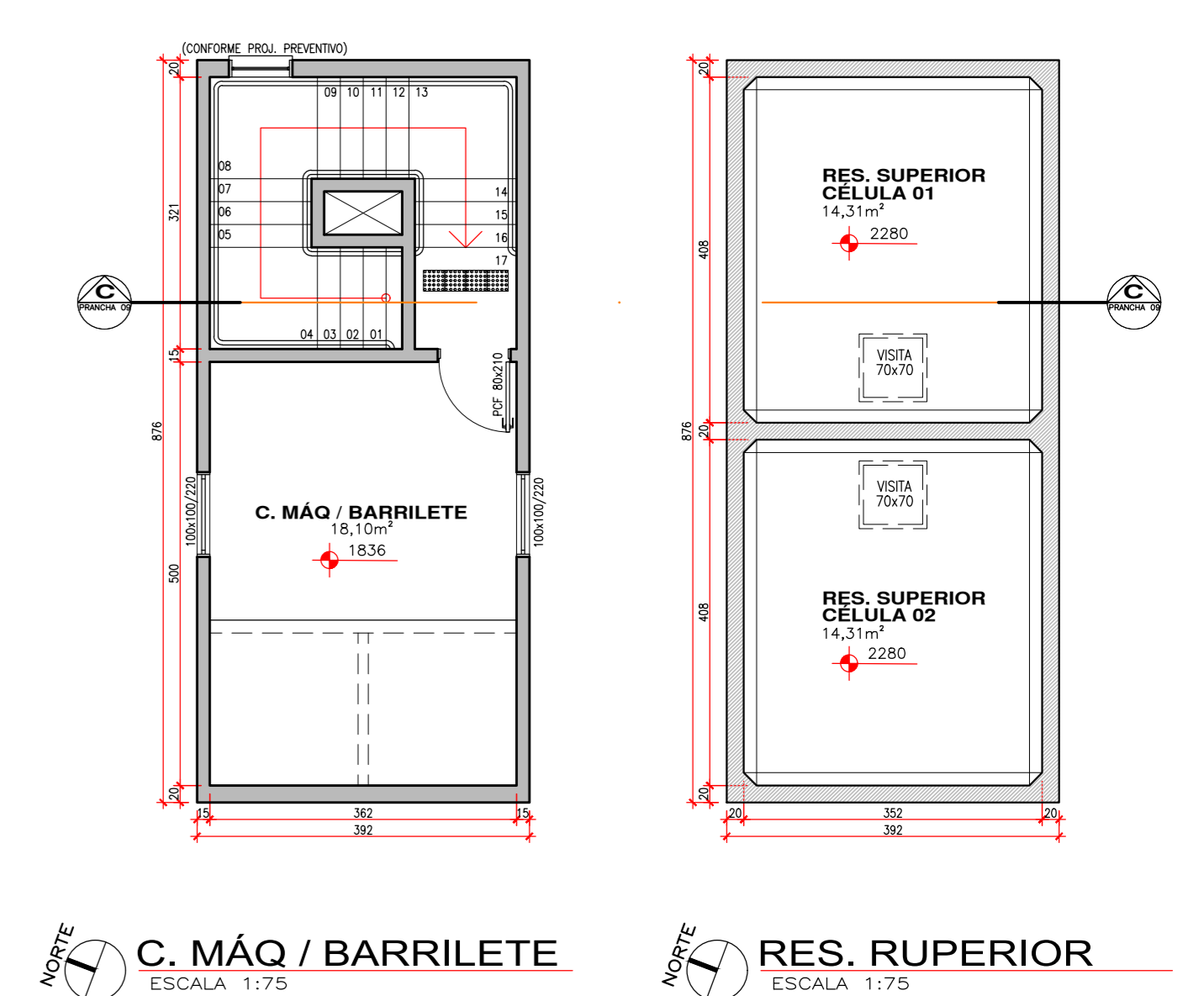

C. MÁQ / BARRILETE
ESCALA 1:75

RES. SUPERIOR
ESCALA 1:75

MANOEL FARIAS
arquitetura

mf arquitetura - av. marcos romos, 1801, sala 704 - florianoópolis - tope 48. 3223 4884 - e-mail: manoel@mfarquitectura.org.br

arquitetônico
■ uso misto

Discriminação
**Torre 05:
Tipo (x05)
1º pav.
C. Máq/barril.
Res. Superior**

Obra
RESIDENCIAL MULTIFAMILIAR + COMERCIAL
EST. HAROLDO SOARES GALVAN - SACO GRANDE/CACUPE - FLORIANÓPOLIS - SC
INSCRIÇÃO IMOBILIÁRIA = 38.95.030.1397.001-402

Proprietário	HÉLIO CESAR BAIRROS	CPF 348.074.709-49	Assinatura
Projeto	arq. Manoel Luiz Simões Lopes Farias	CAU A11284-4	Assinatura
Fase do Projeto	Projeto Legal	Arquivo	Prancha
Execução	Assinatura		07
Computação Gráfica	Bruno / Eduardo	Revisão	Manoel
Escala	1:125	Data	15.05.2024

Este projeto é de autoria dos arquitetos. Não pode ser usado, cedido, copiado ou alterado, todo ou parcialmente, sem a prévia autorização por escrito.

CORTAR AQUI

E

D

C

B

A

E

D

C

B

A

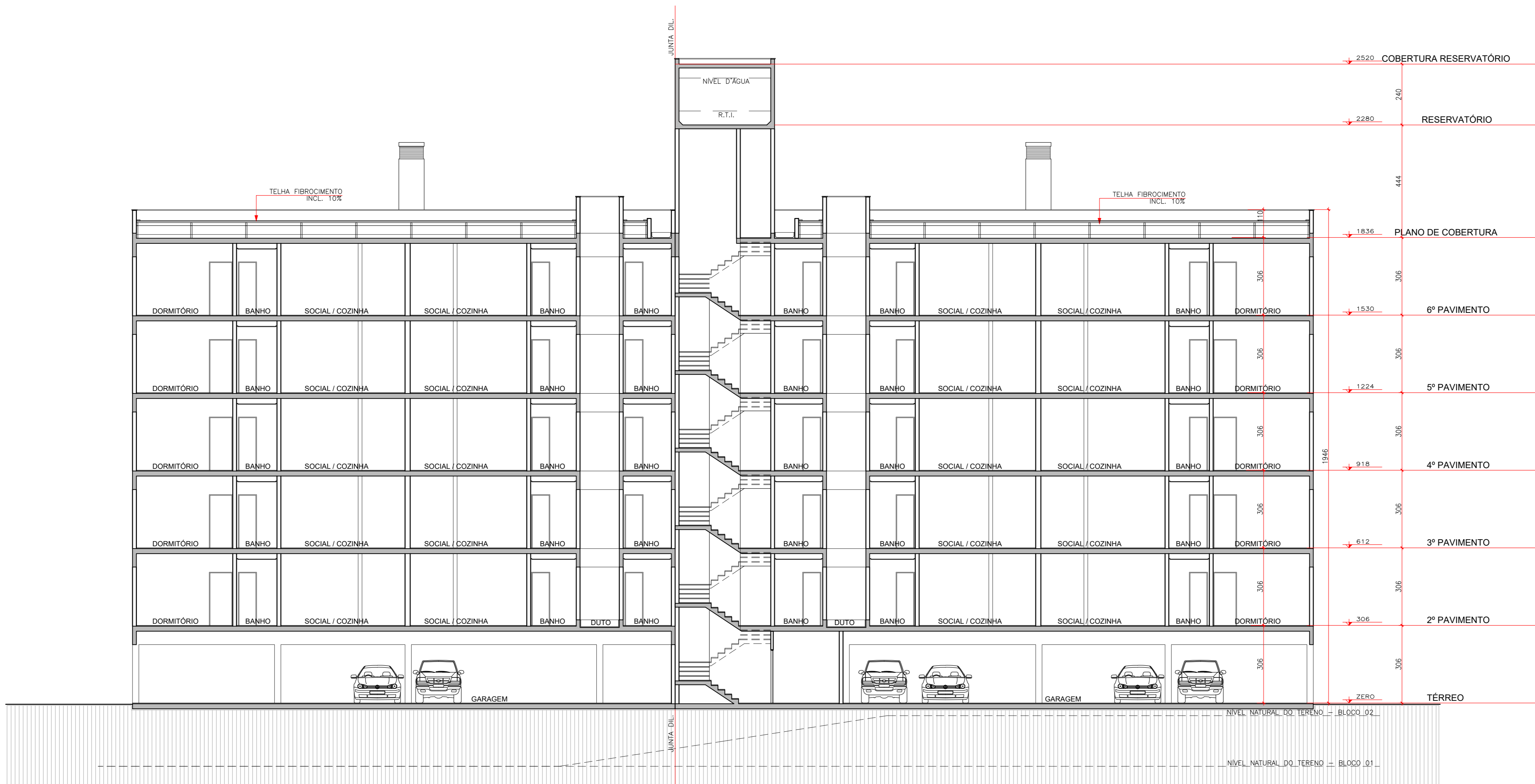

CORTE A-A
ESCALA 1:100

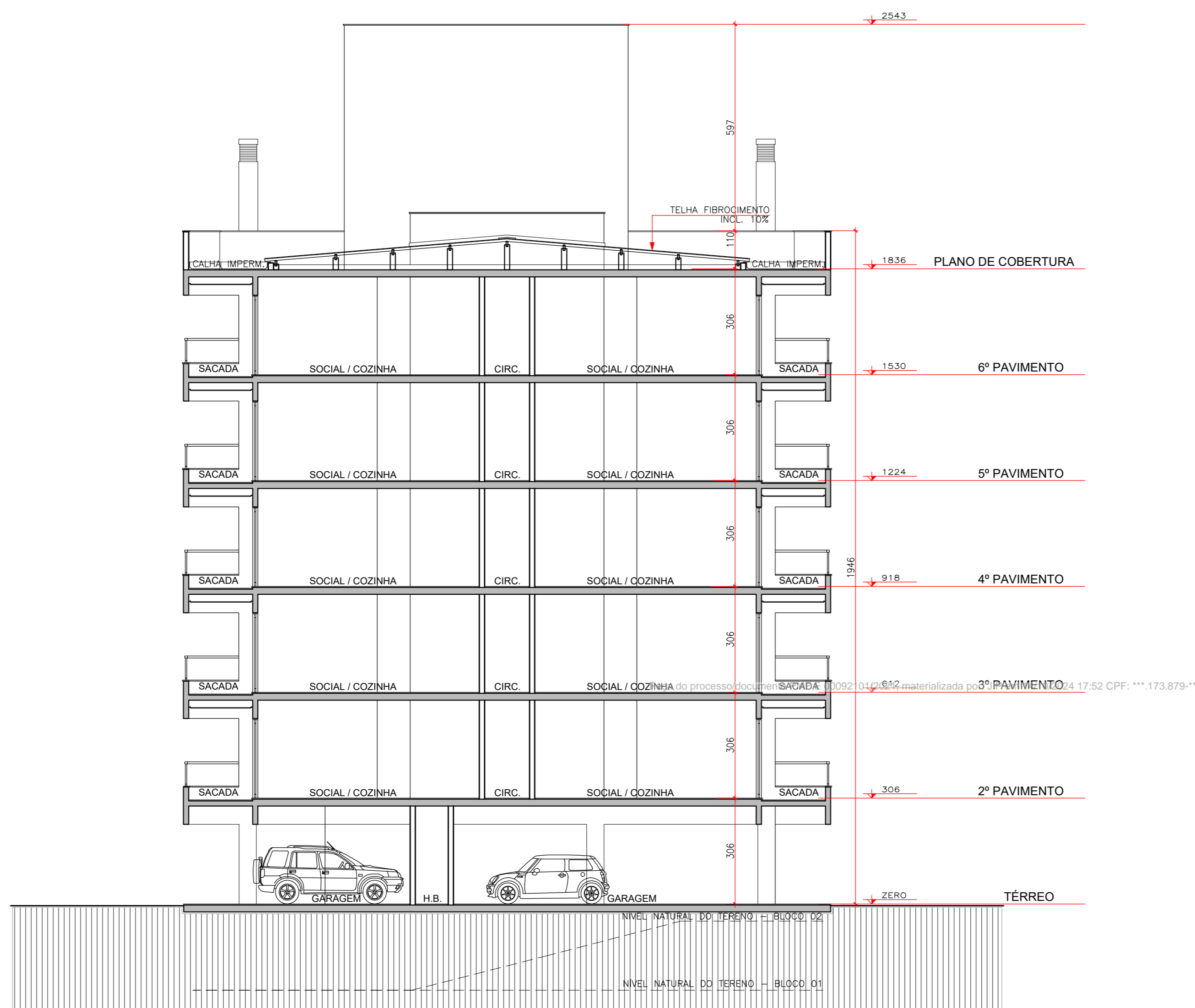

CORTE B-B
ESCALA 1:100

 MANOEL FARIAS arquitetura		arquitetônico ■ uso misto Discriminação Corte A-A Corte B-B
Obra RESIDENCIAL MULTIFAMILIAR + COMERCIAL EST. HAROLDO SOARES GALVAN - SACO GRANDE/CACUPE - FLORIANÓPOLIS - SC <small>INSCRIÇÃO IMOBILIÁRIA = 38.95.030.1397.001-4/02</small>		
Proprietário	HELIO CESAR BAIRROS	Assinatura
Projeto	arq. Manoel Luiz Simões Lopes Farias	Assinatura
Fase do Projeto	Projeto Legal	Arquivo
Execução		Assinatura
Computação Gráfica	Bruno / Eduardo	Revisão Manoel
Escala 1:125		Data 15.05.2024
Este projeto é de autoria dos arquitetos. Não pode ser usado, cedido, copiado ou alterado, todo ou parcialmente, sem a prévia autorização por escrito.		

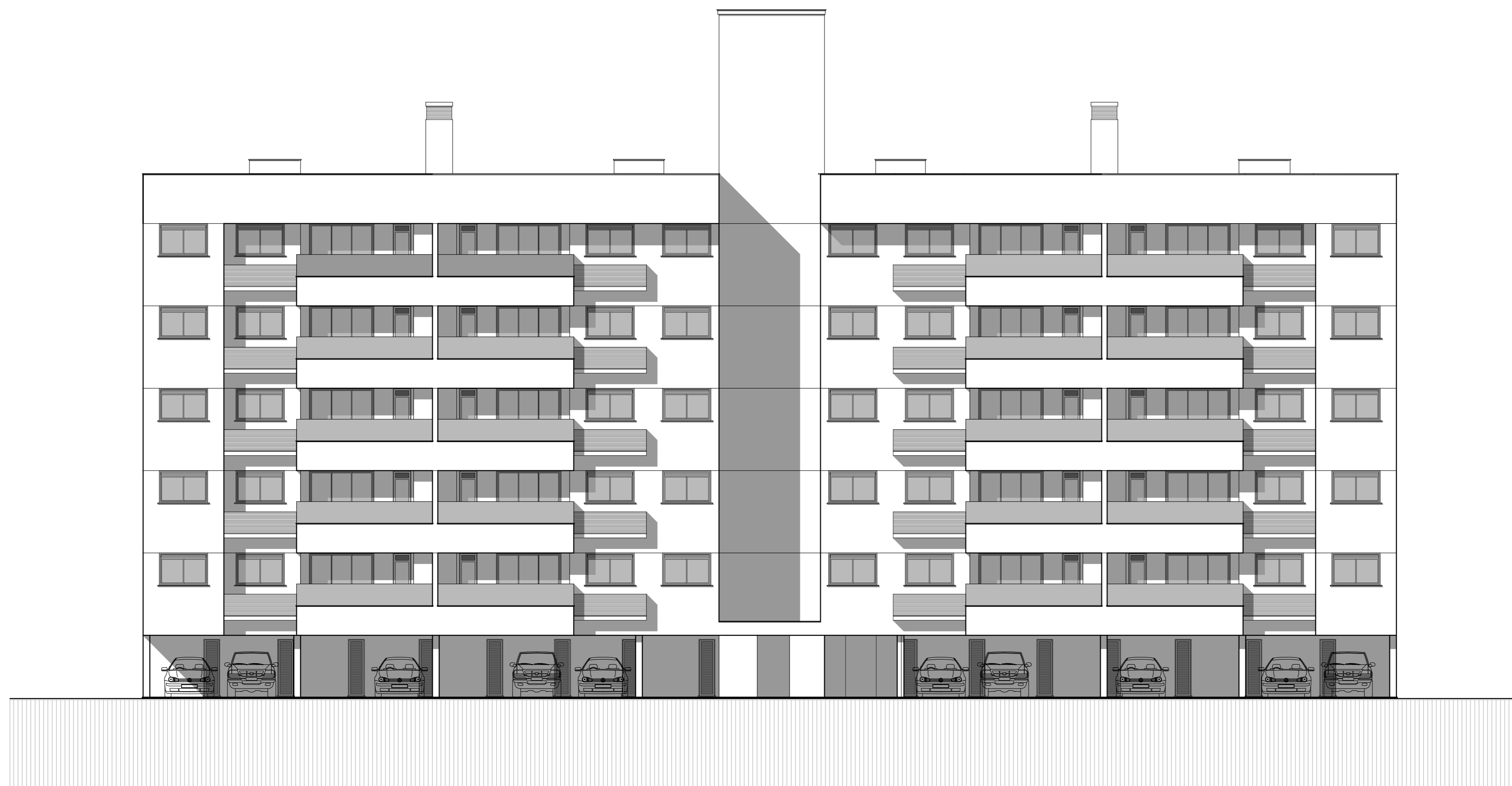

FACHADA - TORRES 01 E 02
 ESCALA 1:100

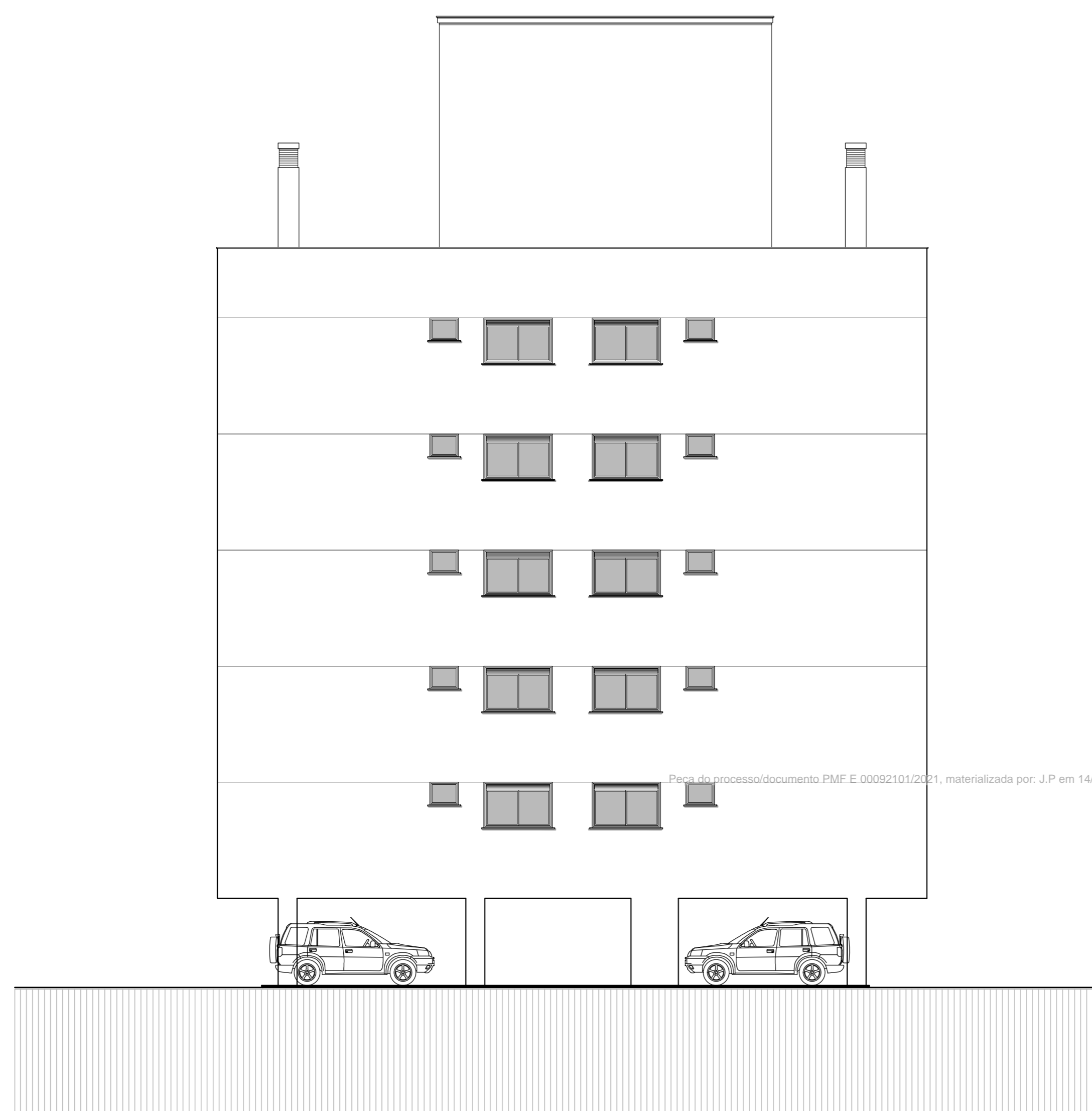

FACHADA - TORRES 01 E 02
 ESCALA 1:100

Peça do processo/documento PME E 000921012021, materializada por: J.P em 14/10/2024 17:52 CPF: ***.173.879-**

 MANOEL FARIAS arquitetura		arquitetônico ■ uso misto Discriminação Fachada torres 01 e 02
Obra RESIDENCIAL MULTIFAMILIAR + COMERCIAL EST. HAROLDO SOARES GALVAN - SACO GRANDE/CACUPE - FLORIANÓPOLIS - SC <small>INSCRIÇÃO IMOBILIÁRIA = 38.95.030.1397.001-402</small>		
Proprietário	HELIO CESAR BAIROS CFF 348.074.709-49	Assinatura
Projeto	arq. Manoel Luiz Simões Lopes Farias CAU A11294-4	Assinatura
Fase do Projeto	Projeto Legal Arquivo	Prancha 10 / 11
Execução	Assinatura	
Computação Gráfica	Bruno / Eduardo	Revisão Manoel
		Escala 1:125
		Data 15.05.2024

Este projeto é de autoria dos arquitetos. Não pode ser usado, cedido, copiado ou alterado, todo ou parcialmente, sem a prévia autorização por escrito.

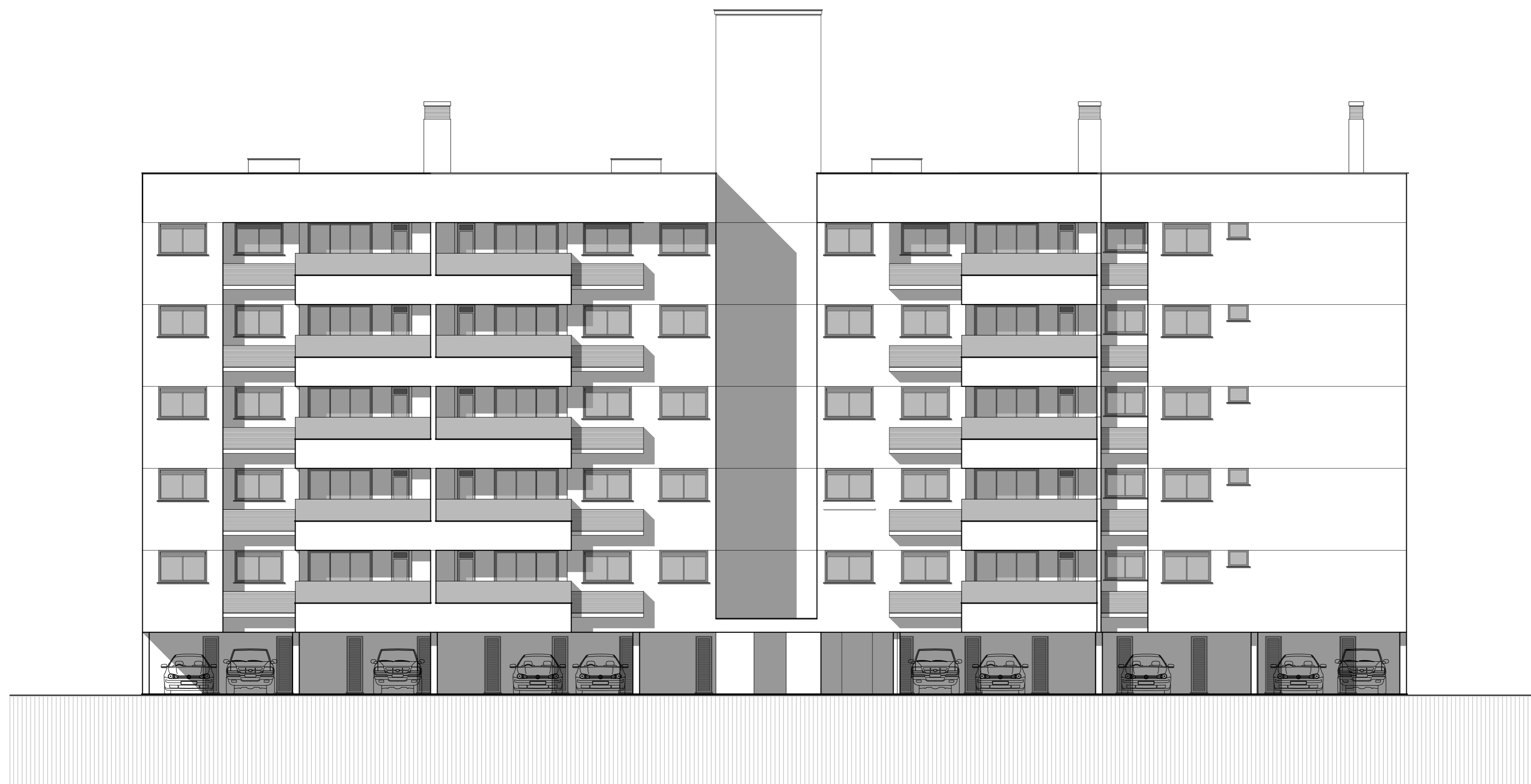

FACHADA - TORRES 03, 04 E 05
ESCALA 1:100

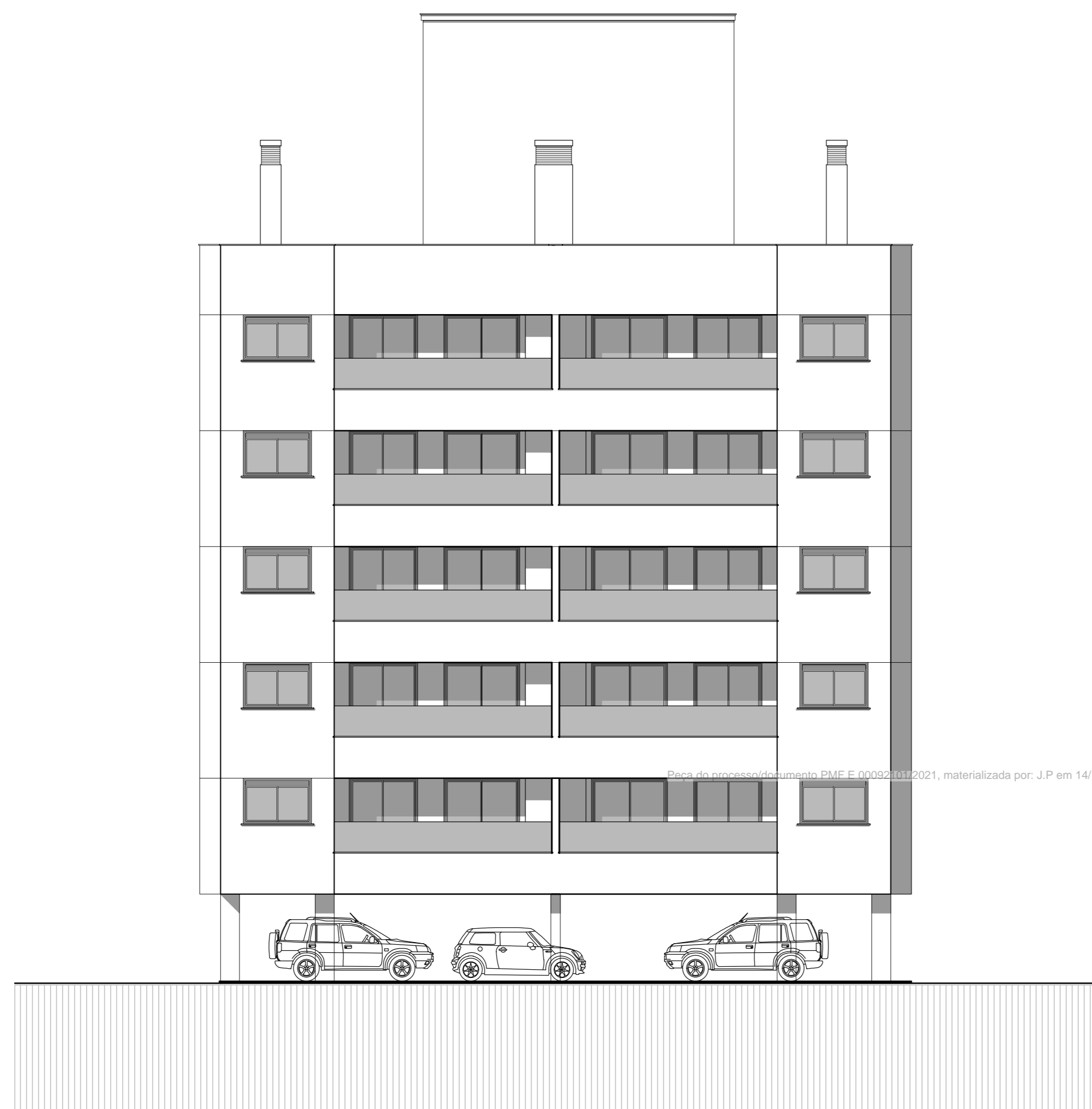

FACHADA - TORRES 03, 04 E 05
ESCALA 1:100

 MANOEL FARIAS arquitetura		arquitetônico ■ uso misto Discriminação Fachada torres 03, 04 e 05
Obra RESIDENCIAL MULTIFAMILIAR + COMERCIAL EST. HAROLDO SOARES GALVAN - SACO GRANDE/CACUPE - FLORIANOPOLIS - SC <small>INSCRIÇÃO IMOBILIÁRIA = 38.95.030.1397.001-402</small>		
Proprietário	HELIO CESAR BAIRROS	Assinatura
Projeto	arq. Manoel Luiz Simões Lopes Farias CAU A11284-4	Assinatura
Fase do Projeto	Projeto Legal	Arquivo
Execução	Assinatura	Prancha
Computação Gráfica	Bruno / Eduardo	Revisão
	Manoel	Assinatura
Escala	1:125	Data
		15 . 05 . 2024
<small>Este projeto é de autoria dos arquitetos. Não pode ser usado, cedido, copiado ou alterado, todo ou parcialmente, sem a prévia autorização por escrito.</small>		