

Grupo Técnico de Trabalho (GTT) do Sistema Viário Municipal**ATA 10/25 - GTT SISTEMA VIÁRIO**

13 DE NOVEMBRO DE 2025

Às dezessete horas do dia treze de novembro de dois mil e vinte e cinco, os membros do Grupo Técnico de Trabalho (GTT) do Sistema Viário Municipal se reuniram sob a coordenação do Sr. Daniel Martins da Silveira. Estavam presentes nesta reunião os seguintes membros: Adriano Corrêa de Souza (SMPH DU), Caio Belico (SMPH DU), Daniel Martins da Silveira (SMPH DU), Eduardo da Luz (SMPH DU) e Ricardo Junckes (SMI).

A reunião teve como pauta:

1. Análise e deliberação de processos:

- 1.1. PMF E-120379/2025 - Campeche:** Deliberou-se por alterar o eixo do traçado de parte da via projetada Sub Coletora Insular 832 (SCI-832), com isso as áreas remanescentes dos imóveis de inscrição imobiliária 60.88.062.0780.001 e 60.88.062.0688.001 apresentarão valor superior a 10.000 m². As alterações indicadas estão representadas na figura abaixo com a exclusão do polígono vermelho e inclusão do polígono azul.

Figura 1 - Alteração de traçado da via projetada Sub Coletora Insular 832 (SCI-832)



Fonte: GTT-SVM

- 1.2. PMF E-160178/2023 - Campeche:** Deliberou-se por emitir Errata à deliberação n.º 001/GTT-SVM/2024 emitida no âmbito do processo administrativo em análise.

ERRATA DELIBERAÇÃO Nº 001/GTT-SVM/2024

Onde se lê:

Figura 1 - Alterações das vias SCI-823, SCI-824, SCI-827 e SCI-828

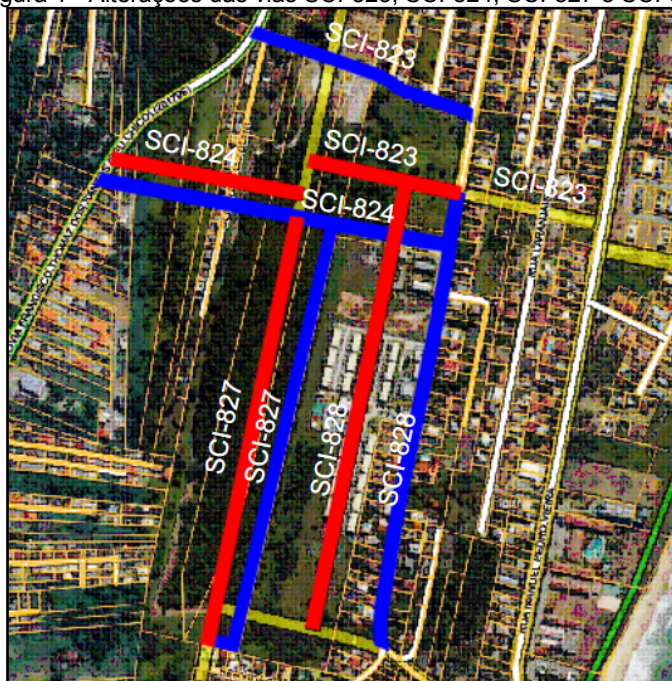

Fonte: SMPIU

Leia-se:

Figura 1 - Alterações das vias projetadas SCI-823, SCI-824, SCI-827 e SCI-828



Fonte: GTT-SVM

1.3. PMF E-240811/2025 - Campeche: Deliberou-se por acatar o Parecer Técnico

de n.º 30127636 emitido no âmbito do processo administrativo em análise. Como não há previsão a curto prazo de implantação do trecho da via projetada SCI-812 entre as vias projetadas SCI-815 e CI-809(1), qualquer alteração de traçado do trecho em questão mantém o atingimento viário em diversos lotes. Sendo assim, fica inalterado o traçado do referido trecho, bem como suas características originais, previstas pela Lei Complementar Municipal (LCM) n.º 482/2014 (Plano Diretor de Urbanismo do Município de Florianópolis), devendo o imóvel de inscrição imobiliária n.º 66.72.063.0010.00 respeitar os atingimentos viários previstos na legislação supracitada.

- 1.4. **PMF E-245167/2025 - Trindade:** Deliberou-se por acatar o Parecer Técnico de n.º 30127733 emitido no âmbito do processo administrativo em análise. Sendo assim, fica inalterado o traçado da via projetada Subcoletora Insular 028 (SCI-028), bem como suas características originais, previstas pela Lei Complementar Municipal (LCM) n.º 482/2014 (Plano Diretor de Urbanismo do Município de Florianópolis), devendo o imóvel de inscrição imobiliária n.º 52.48.086.1298 respeitar os atingimentos viários previstos na legislação supracitada.
- 1.5. **PMF I-234096/2025:** Deliberou-se por acatar o Parecer Técnico de n.º 30127887 emitido no âmbito do processo administrativo em análise. Desta maneira, o GTT do Sistema Viário Municipal manifesta o interesse na utilização do imóvel de inscrição imobiliária de n.º 52.25.040.0820.001.008 para fins de ampliação do sistema viário referente ao alargamento das vias projetadas CI-002(1) e LI-001(2), porém foi informado pela Secretaria Municipal de Infraestrutura (SMI) não haver projeto definitivo para o local no momento.

Às 18h10 a reunião foi encerrada pelo coordenador Daniel que lavrou esta ata.

Assinaturas do documento

"ATA 10 - GTT SISTEMA VIÁRIO - 13.11.25"



Código para verificação: **OUR2FL57**

Este documento foi assinado digitalmente pelos seguintes signatários nas datas indicadas:

- ✓ **CAIO CESAR BORGES BELICO** (CPF: ***.768.948-**) em 24/11/2025 às 14:15:33 (GMT-03:00)
Emitido por: "SolarBPM", emitido em 17/07/2025 - 15:06:17 e válido até 17/07/2028 - 15:06:17.
(Assinatura do Sistema)
- ✓ **DANIEL MARTINS DA SILVEIRA** (CPF: ***.731.649-**) em 24/11/2025 às 13:56:23 (GMT-03:00)
Emitido por: "SolarBPM", emitido em 15/07/2025 - 15:59:59 e válido até 15/07/2028 - 15:59:59.
(Assinatura do Sistema)
- ✓ **RICARDO JUNCKES** (CPF: ***.353.739-**) em 17/11/2025 às 13:46:20 (GMT-03:00)
Emitido por: "SolarBPM", emitido em 16/07/2025 - 14:34:36 e válido até 16/07/2028 - 14:34:36.
(Assinatura do Sistema)
- ✓ **EDUARDO PEREIRA DA LUZ** (CPF: ***.563.189-**) em 17/11/2025 às 09:15:09 (GMT-03:00)
Emitido por: "AC SAFEWEB RFB v5", emitido em 14/02/2025 - 11:48:30 e válido até 14/02/2027 - 11:48:30.
(Assinatura ICP-Brasil)
- ✓ **ADRIANO CORREA DE SOUZA** (CPF: ***.425.439-**) em 14/11/2025 às 18:53:54 (GMT-03:00)
Emitido por: "SolarBPM", emitido em 18/07/2025 - 19:01:55 e válido até 18/07/2028 - 19:01:55.
(Assinatura do Sistema)

Para verificar a autenticidade desta cópia, acesse o link

<https://servicos.floripa.sc.gov.br/atendimento/conferenciaDocumentos> e informe o processo **PMF I 00148619/2024** e o código **OUR2FL57** ou aponte a câmera para o QR Code presente nesta página para realizar a conferência.