CADERNOS DE PLANEJAMENTO E PROJETOS URBANOS DE FLORIANÓPOLIS

PREFEITURA DE FLORIANÓPOLIS

REDE DE PLANEJAMENTO

FLORIPA 400



PRAÇA DAS GERAÇÕES

CADERNO DE PROJETO

2025

SEPEC | SMPHDU

PRAÇA DAS GERAÇÕES

A Praça das Gerações é um espaço pensado para acolher diversos tipos de usos, seja para as crianças, para os adolescentes, adultos e idosos. Um lugar pensado para valorizar a vida, a saúde, incentivar os exercícios ao ar livre e também junto da natureza.

A Praça, que também tem caráter de parque, visa proporcionar com os espaços projetados estares voltados às questões mais sensoriais do corpo ativo; como o tato e audição através dos sons que serão gerados pela cerca musical; tato, olfato e paladar pela horta comunitária; tato pelo contato direto com a água, pela escalada e outras atividades em meio a natureza junto do lazer ativo.

O Projeto faz parte de um leque maior de diretrizes da Secretaria dos Projetos Estratégicos da Cidade, que busca trazer para a cidade de Florianópolis um olhar mais atento e pensado não só para o agora, mas para o depois também. Pensar na cidade que queremos para o presente e como gostaremos da mesma no futuro, na forma como vivenciá-la através do movimento da vida, ou seja, das gerações.

EQUIPE TÉCNICA

SECRETARIA DE PLANEJAMENTO, HABITAÇÃO E DESENVOLVIMENTO URBANO - SMPHDU

SECRETARIA DE PLANEJAMENTO, HABITAÇÃO E DESENVOLVIMENTO URBANO
Ivanna Carla Tomasi

SECRETARIA EXECUTIVA DE PROJETOS ESTRATÉGICOS DA CIDADE - SEPEC

SECRETÁRIO EXECUTIVO DOS PROJETOS ESTRATÉGICOS DA CIDADE
Michel de Andrado Mittmann

ARQUITETOS E URBANISTAS
Bárbara Guimarães Fernandes, Bruno Rinaldi, Gabriela Peglow Harthmann,
João Eduardo Furtado, Marco Aurélio Schmitt da Silva, Thayse Reis

ACADÊMICOS DE ARQUITETURA E URBANISMO
Camila Zaias, Emilli Vargas, Natasha Albertoni, Giovani Brunelli

2025



PRAÇA DAS GERAÇÕES

SOBRE ESTE CADERNO

A futura Praça das Gerações abrigará múltiplas estruturas que acolham e recebam todas as idades e aproximem diferentes gerações. Entre esses equipamentos estão elencados brinquedos lúdicos e inclusivos, aparelhos para exercício e lazer ativo, espaços educativos e interativos, e mobiliário urbano que promova a convivência dos diferentes usuários.

O convívio e contato com a natureza serão apreciados com a proximidade com o ecossistema de manguezal, que será valorizado por meio de espaços para a educação ambiental. Em uma das suas extremidades receberá também nova edificação destinada à segurança pública.

Essa praça será o espaço público mais próximo para milhares de habitantes vizinhos e uma importante parte da Rede de Equipamentos Públicos do município, conectando com o vizinho Skate Park Trindade e aproximando esses espaços comunitários do Terminal de Integração da Trindade, um dos fulcros da mobilidade urbana da cidade, localizado a cerca de 500 metros de distância.

DIRETRIZES PROJETUAIS

INCENTIVAR O EXERCÍCIO

A Praça das Gerações é um espaço pensado para acolher diversos tipos de usos, seja para as crianças, para os adolescentes, adultos e idosos. Um lugar pensado para valorizar a vida, a saúde, incentivar os exercícios ao ar livre e também junto da natureza.


AUTORIA PMF

CONEXÃO COM A NATUREZA

A Praça, que também tem caráter de parque, visa proporcionar com os espaços projetados estares voltados às questões mais sensoriais do corpo ativo; como o tato e audição através dos sons que serão gerados pela cerca musical; tato, olfato e paladar pela horta comunitária; tato pelo contato direto com a água, pela escalada e outras atividades em meio a natureza junto do lazer ativo.

INCLUIR GERAÇÕES

O Projeto faz parte de um leque maior de diretrizes da Secretaria dos Projetos Estratégicos da Cidade, que busca trazer para a cidade de Florianópolis um olhar mais atento e pensado não só para o agora, mas para o depois também. Pensar na cidade que queremos para o presente e como gostaremos da mesma no futuro, na forma como vivenciá-la através do movimento da vida, ou seja, das gerações.


AUTORIA PMF

INTEGRAR A COMUNIDADE

Essa praça será o espaço público mais próximo para milhares de habitantes vizinhos e uma importante parte da Rede de Equipamentos Públicos do município, conectando com o vizinho Skate Park Trindade e aproximando esses espaços comunitários do Terminal de Integração da Trindade.

LOCALIZAÇÃO



AUTORIA PMF

ATIVIDADES



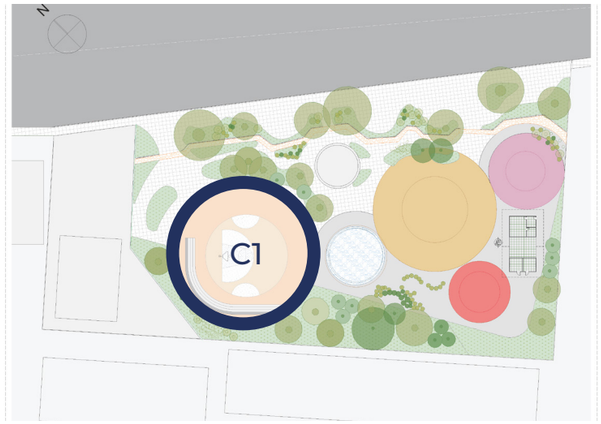

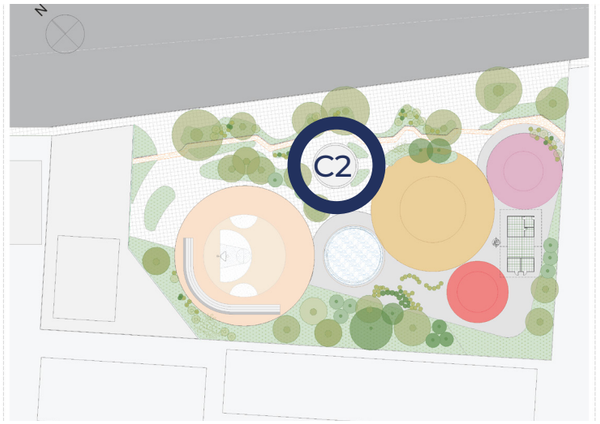

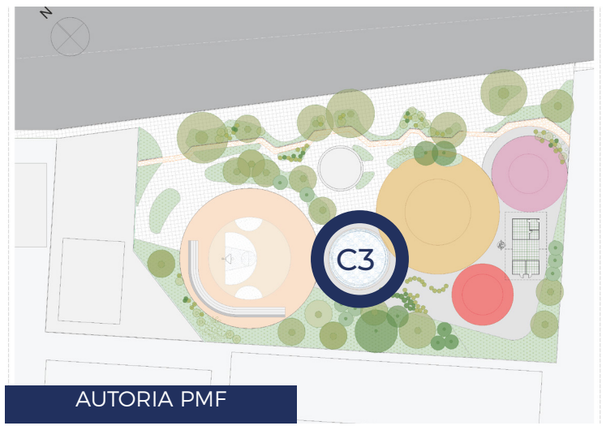

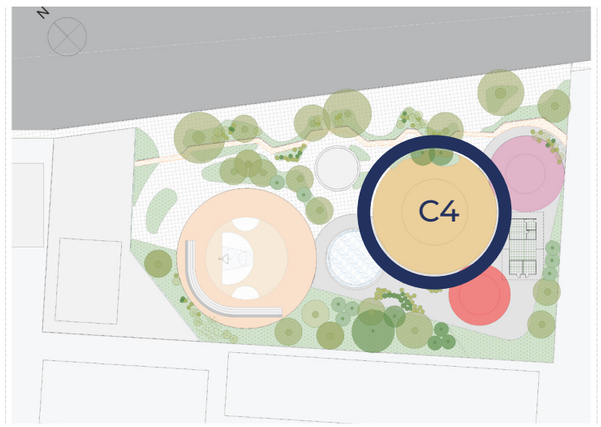

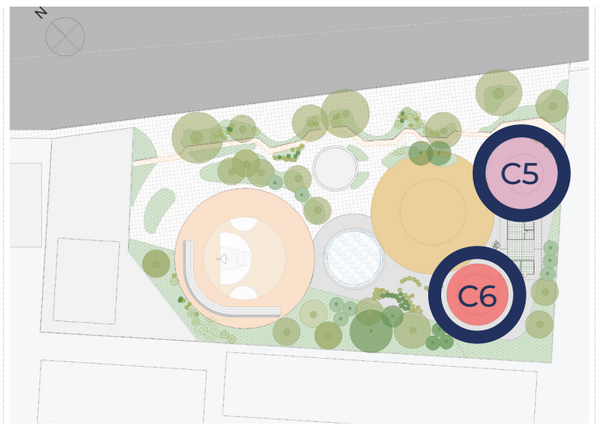

AUTORIA PMF

C0 - Equipamento comunitário - aprox. 2600m²

C1 - Ø 30 m - Arquibancada, meia quadra de basquete, quadra de bocha multiuso.

C2 - Ø 18 m - Paladar e olfato: horta, mesas de piquenique.

C3 - Ø 15 m - Audição: brinquedos sonoros.

C4 - Ø 30 m - Visão: brinquedo mirante . Tato: materialidade dos brinquedos e texturas no piso.

C5 - Ø 18 m - Apoio junto ao banheiro . Descanso, bancos, sombra, mesas, bicicletário.

C6 - Ø 15 m + 6 m de borda - Tato: escalada e equilíbrio.

MATERIALIDADE

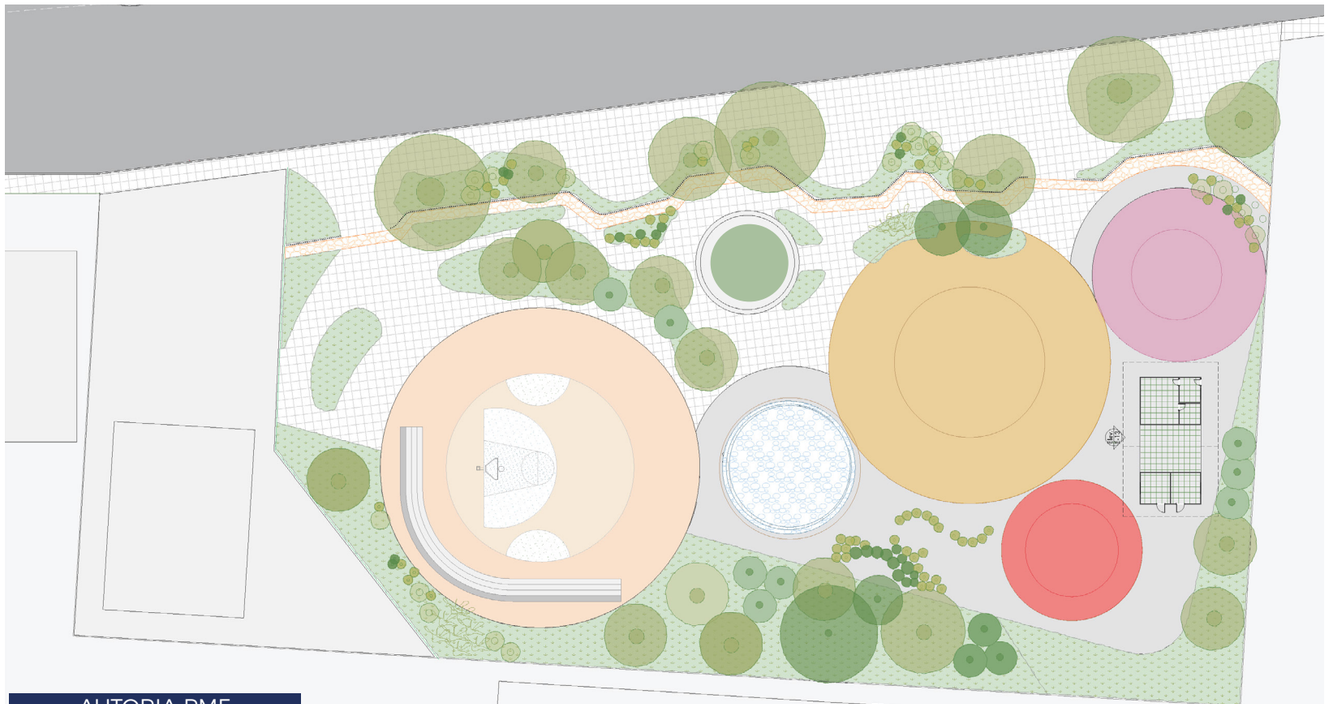

AUTORIA PMF

Piso em concreto

Piso emborrachado

Piso modular em polipropileno

Piso sensorial específico

Água

Horta



Fonte: Park Paths foot massage, Seul, Coreia do Sul



Imagem de referência

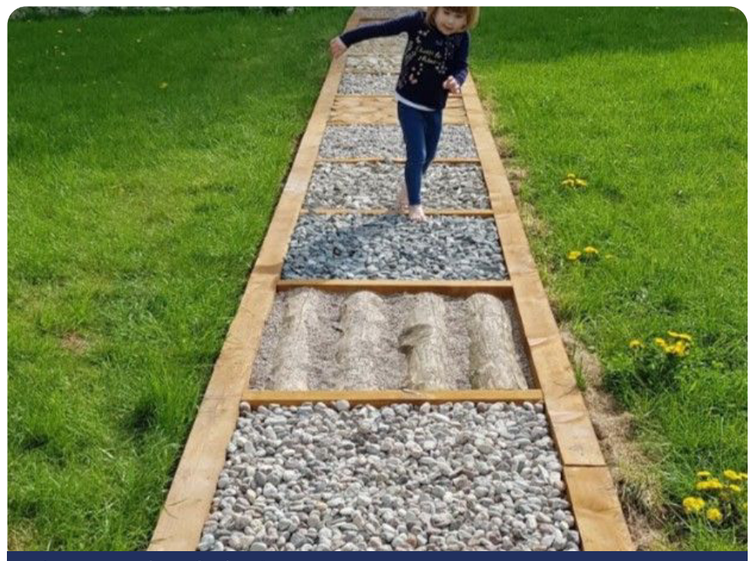

Imagem de referência

PLANTA DE IMPLANTAÇÃO



AUTORIA PMF

REFERÊNCIAS DE BRINQUEDOS

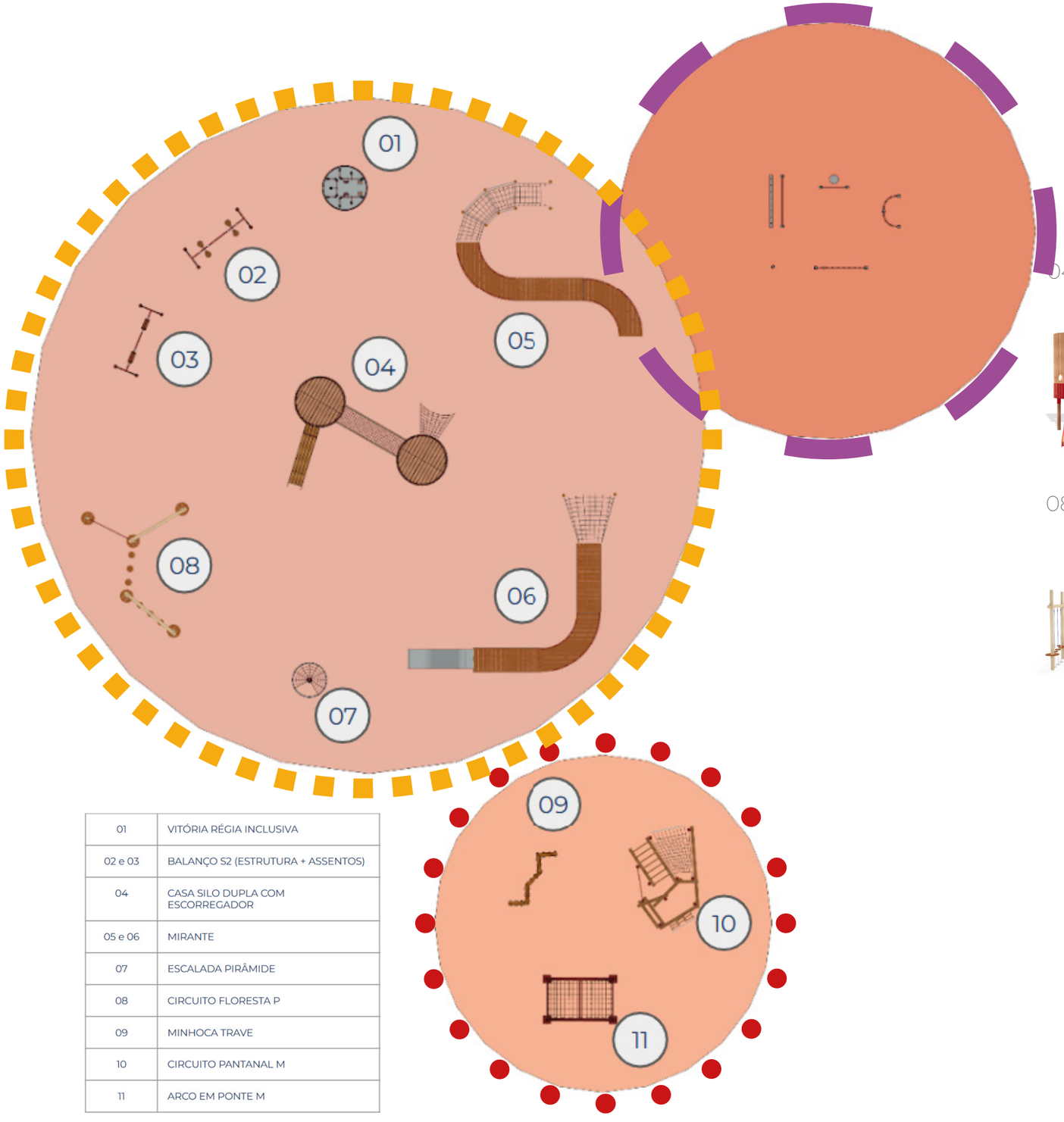

01	VITÓRIA RÉGIA INCLUSIVA
02 e 03	BALANÇO S2 (ESTRUTURA + ASSENTOS)
04	CASA SILO DUPLA COM ESCORREGADOR
05 e 06	MIRANTE
07	ESCALADA PIRÂMIDE
08	CIRCUITO FLORESTA P
09	MINHOCA TRAVE
10	CIRCUITO PANTANAL M
11	ARCO EM PONTE M

01



02 - 03







04

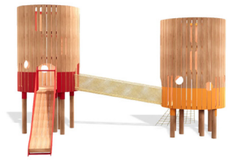

05 - 06



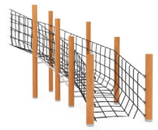

07





08



09



10



11



Fonte: Brinquedos Erê Lab

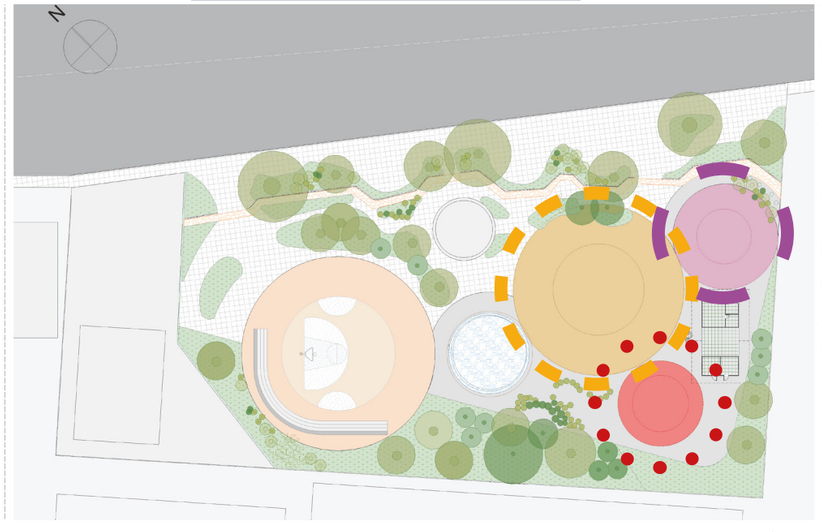

REFERÊNCIAS QUADRA E ARQUIBANCADA



AUTORIA PMF

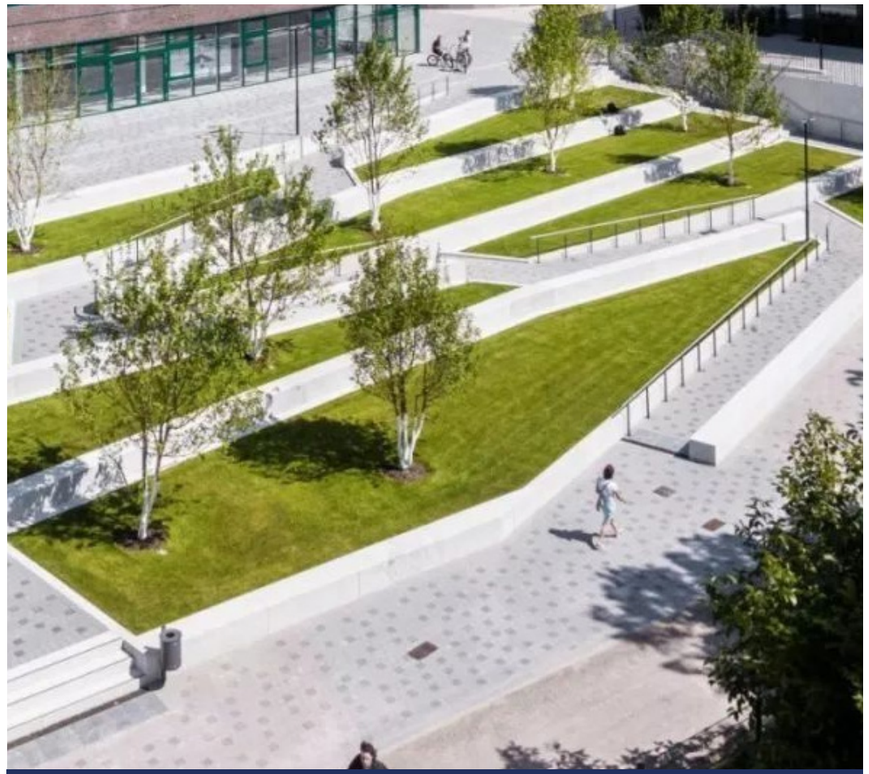

Fonte: Praça da Água de Lüneburg - Luneburg, Alemanha - Brunn & Mollers



Fonte: Parque Realengo

REFERÊNCIAS ESCALADA



AUTORIA PMF



Fonte: Office Design in Ho Chi Minh City / 07BEACH + Studio Happ, Vietnã



Fonte: Praças da Infância

REFERÊNCIA SENSORIAL DE ÁGUA



AUTORIA PMF



Fonte: Praça da Água de Lüneburg - Luneburg, Alemanha - Brunn & Mollers



Fonte: FUNtain Hydraulophone, Ontario Science Center - Steve Mann

REFERÊNCIA SENSORIAL TÁTIL E AUDITIVA



AUTORIA PMF



Fonte: Community Garden Campus - Columbia, Ohio - MKSK



Fonte: Parque Sokolniki - Moscou

PERSPECTIVAS - PRAÇA DAS GERAÇÕES



AUTORIA PMF

PERSPECTIVAS



AUTORIA PMF

PERSPECTIVAS



AUTORIA PMF

PERSPECTIVAS



AUTORIA PMF

PERSPECTIVAS



AUTORIA PMF

PERSPECTIVAS



AUTORIA PMF

PERSPECTIVAS



AUTORIA PMF

PERSPECTIVAS



AUTORIA PMF

PERSPECTIVAS



AUTORIA PMF

PERSPECTIVAS



AUTORIA PMF

PERSPECTIVAS



AUTORIA PMF

PERSPECTIVAS



AUTORIA PMF

PERSPECTIVAS



AUTORIA PMF

PREFEITURA DE FLORIANÓPOLIS

PRAÇA DAS GERAÇÕES